



**PROVINCIA DI SONDRIO**  
**Settore Pianificazione Territoriale, Energia e Cave**  
*Servizio Aree Protette*

**POSA BACHECHE PER PANNELLI DIVULGATIVI NEI SITI NATURA 2000**

**IT2040024 da Monte Belvedere a Vallorda**

**IT2040037 Rifugio Falk**





### **Premessa**

Nell'ambito del progetto "**TABELLAZIONE ZPS E SIC IN GESTIONE ALLA PROVINCIA DI SONDRIO**" finanziato da Regione Lombardia ai sensi della L.R. 86/1983 con decreto 6006 del 05/07/2012 per la realizzazione di interventi in attuazione dei piani di gestione dei Siti Natura 2000, la Provincia intende realizzare e mettere in posa pannelli illustrativi nei Siti di Importanza Comunitaria IT2040024 "Da Belvedere a Vallorda" e IT2040037 "Rifugio Falk".

Il progetto dà attuazione alle Azioni previste dal piano di Gestione del Rifugio Falk e, per quanto concerne al SIC "da Belvedere a Vallorda", non essendo il Piano di Gestione ancora approvato, ai presupposti dal redigendo piano. Queste attività nascono dall'esigenza di divulgare le tematiche sulla tutela della biodiversità e su Rete Natura 2000 e di fare conoscere agli abitanti dei luoghi e al turista/escursionista l'esistenza e l'importanza dei siti.

### **Modalità esecutive**

Il presente progetto è realizzato dal personale dell'amministrazione provinciale coordinato dal Servizio Aree Protette. I tecnici interessati, oltre a quelli del Servizio Aree Protette, sono il tecnico Faunistico del Servizio Caccia e Pesca e gli agenti del corpo di Polizia Provinciale che si occuperanno direttamente della posa delle bacheche e dei relativi pannelli divulgativi.

Nel SIC IT2040024 "da Belvedere a Vallorda" si vuole posare una bacheca in comune di Tirano al Foglio 67 mappale 687, in località Gradesch in prossimità del bivio tra la strada che proviene da Tirano e da quella che proviene dall'Aprica, all'imbocco della vecchia mulattiera che porta alla chiesetta di Trivigno, a quota di circa 1600 m s.l.m. .

Per quanto concerne il SIC IT2040037 "Rifugio Falk" si è pensato di posizionare la bacheca non all'interno del Sito, ma lungo la strada sterrata che da Eita porta al passo Verva ove si dirama il sentiero per il Rifugio Falk. Questa soluzione è scaturita dal fatto che la strada principale è molto fruita e può scaturire curiosità al turista a visitare anche il Sito che si trova sul versante opposto del torrente e raggiungibile in circa 10 minuti. La località si trova in comune di Grosio, Foglio 9 mappale 4 a quota 2000 m s.l.m. circa.

### **Tipologia bacheche e pannelli**

La DGR 17173/2004 definisce le caratteristiche proprie della cartellonistica delle aree protette della Regione, pertanto sia i pannelli illustrativi che le bacheche avranno le caratteristiche tipologiche definite dalla stessa DGR.

In particolare la bacheca è realizzata con struttura in legno con tettuccio e l'area di affissione risulta idonea a pannelli delle dimensioni (LxH) di 100 cm x 70 cm.

La seguente immagine illustra la tipologia della bacheca che si intende installare.









CTR scala 1:2.000

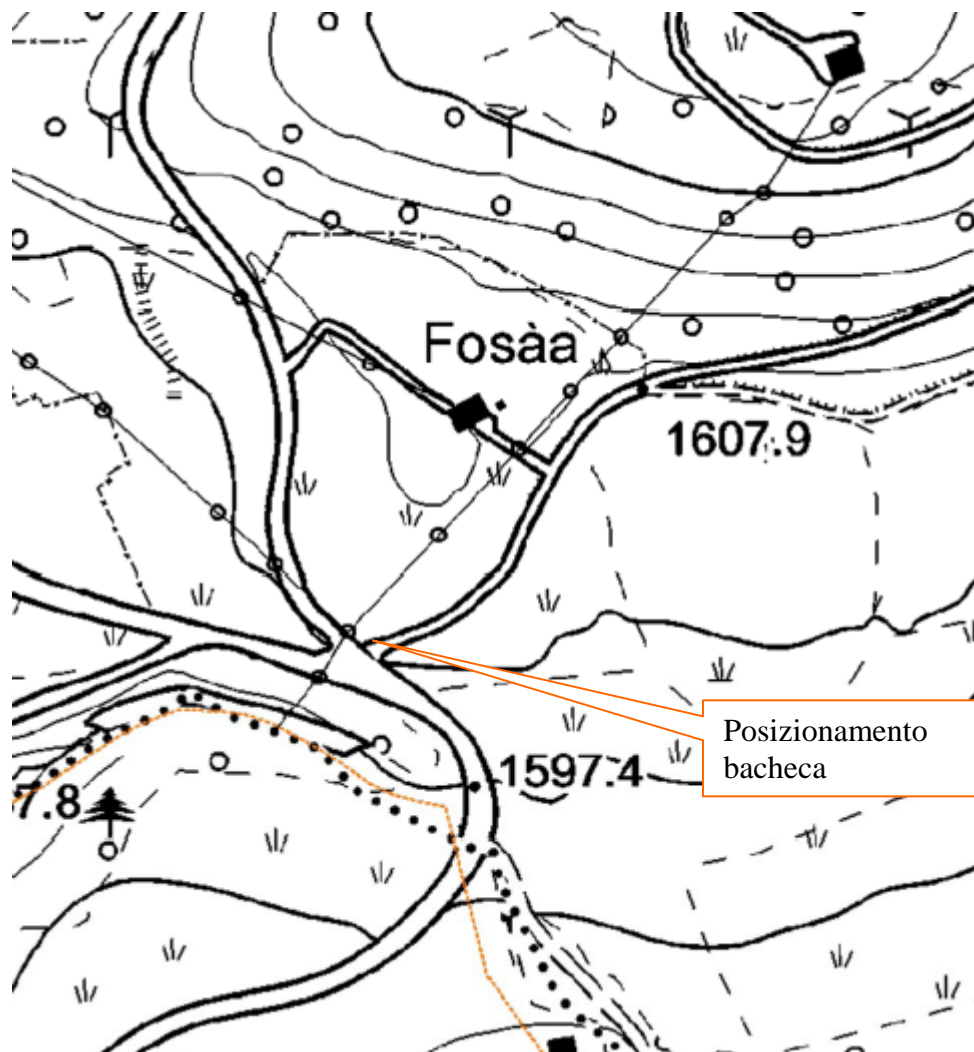





Ortofoto scala 1:4.000





Fotografie







Estratto catastale  
Scala 1:2.000  
F. 67 mappale 687

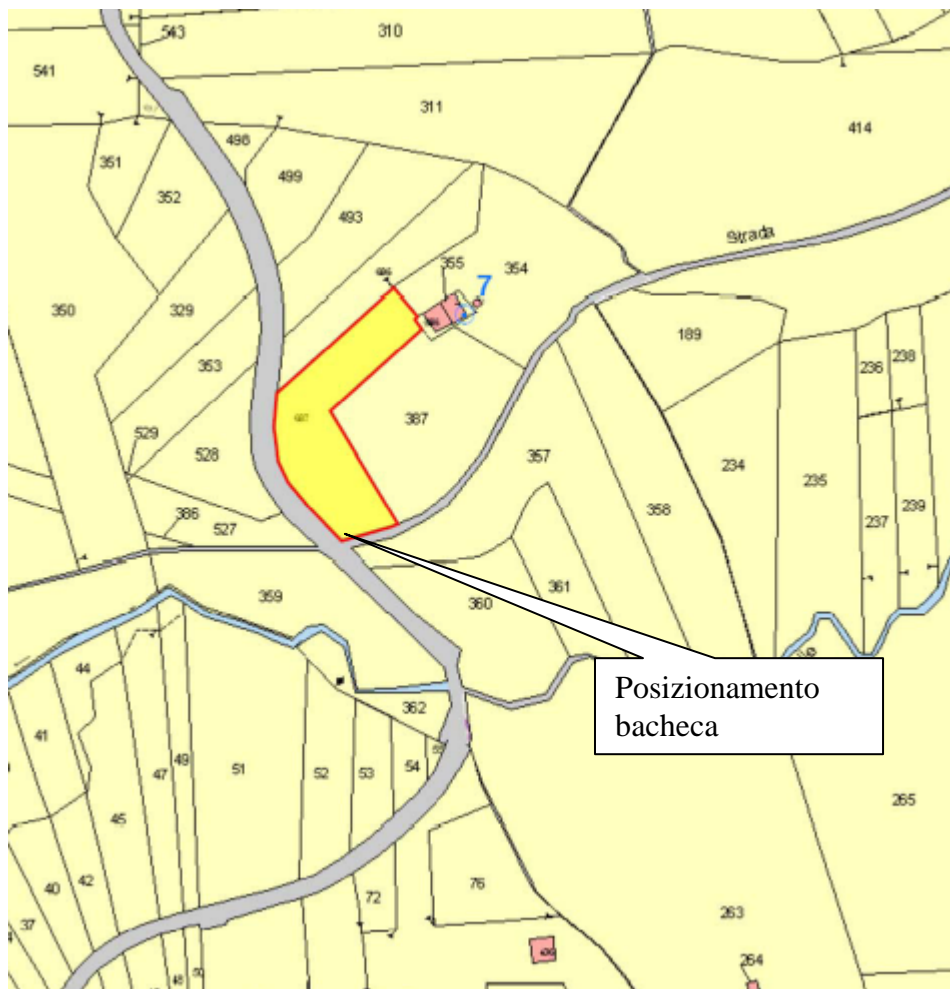



IT2040037 Rifugio Falk

Inquadramento generale e CTR  
Scala 1:3000

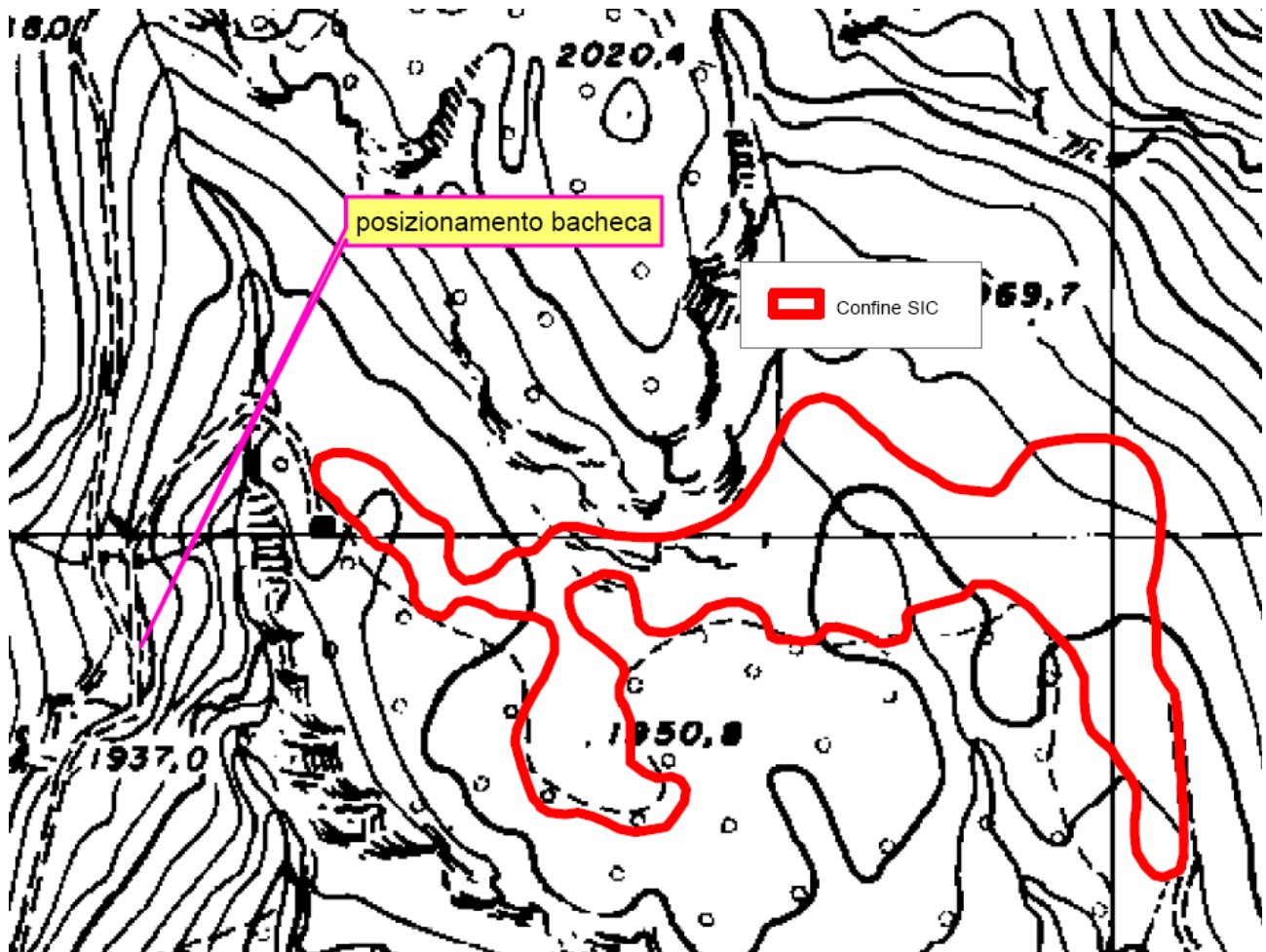





Ortofoto scala 1:3.000

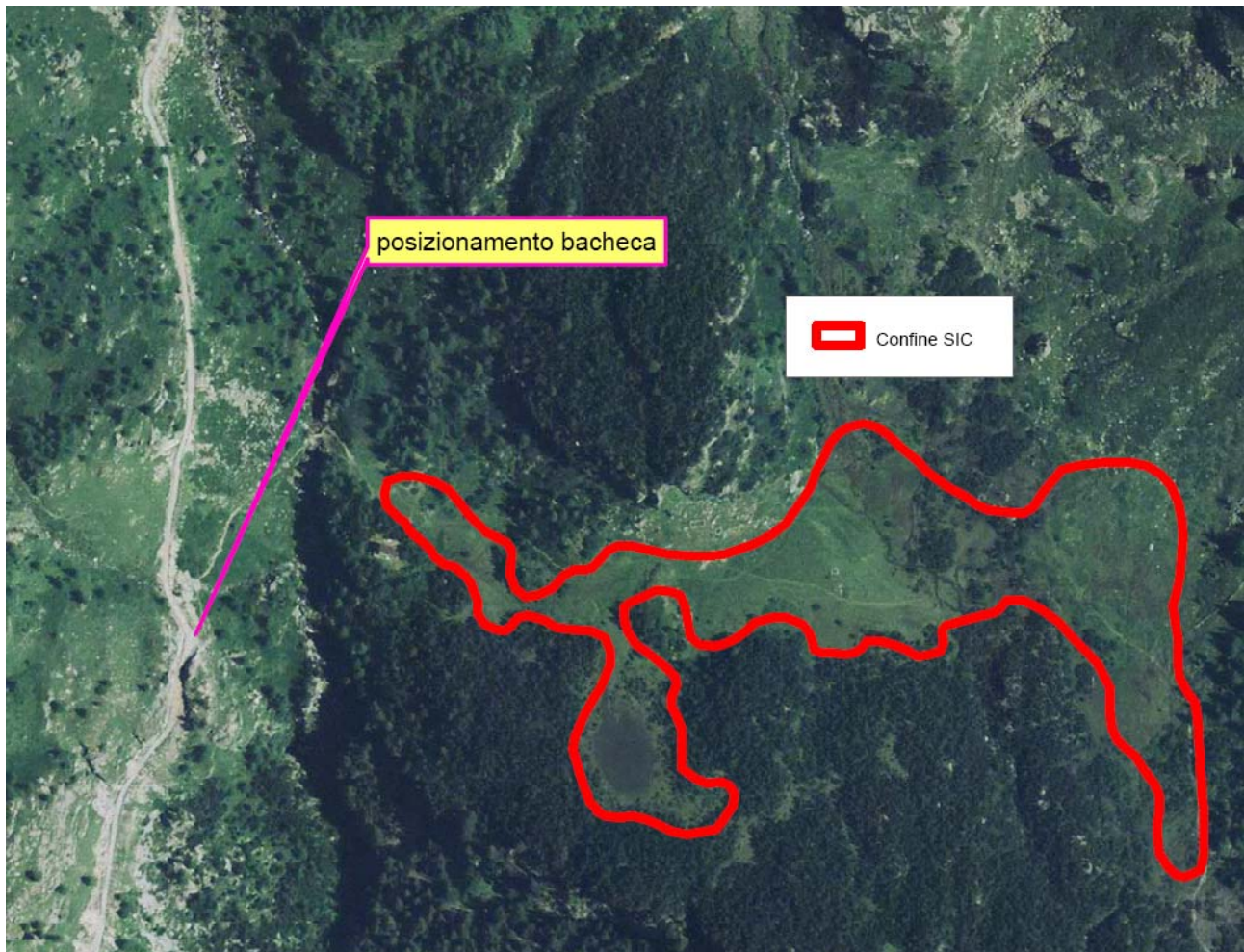



Estratto catastale  
Foglio 9 mappale 4  
Scala 1:5000

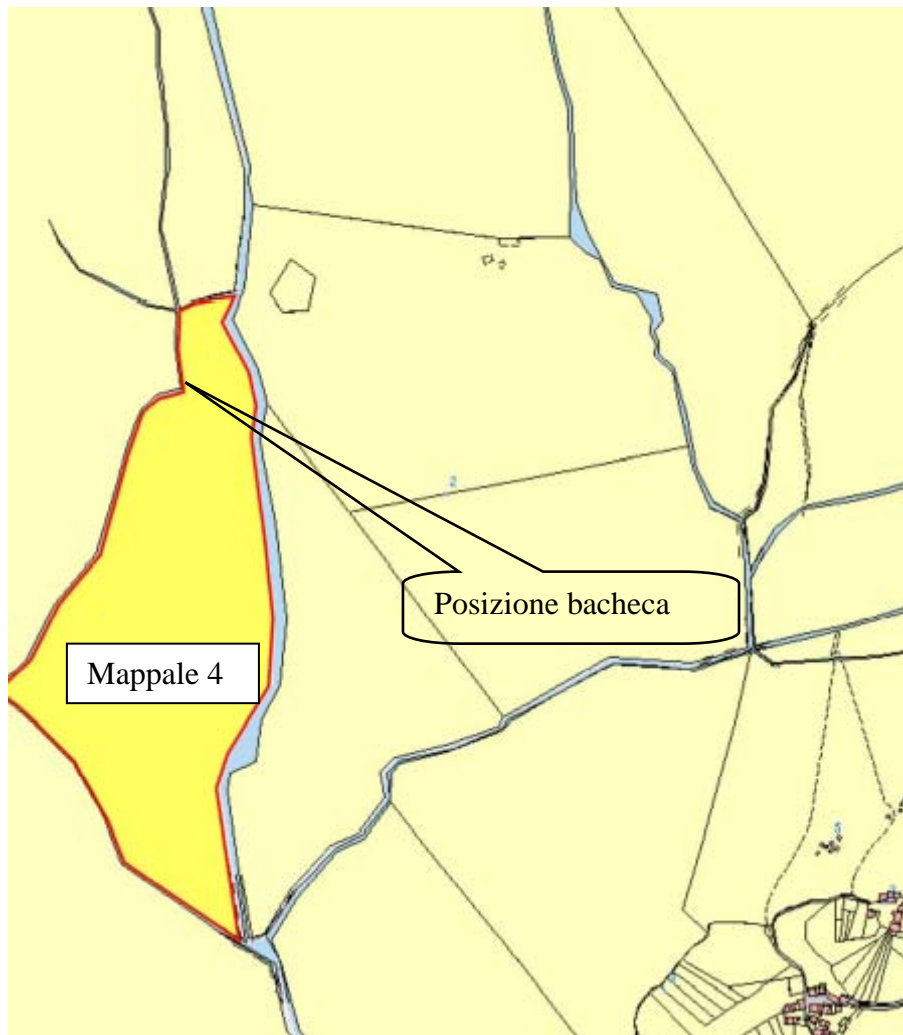





### **Inquadramento vincoli ambientali e paesaggistici**

SIC IT2040024 da Monte Belvedere a Vallorda

La località ove si intende posizionare la bacheca rientra in vincolo idrogeologico ai sensi dell'articolo 44 della LR 31/2008.

Per quanto riguarda i vincoli paesaggistici la zona rientra negli ambiti di elevata naturalità ai sensi dell'articolo 17 del PTPR, in vincolo paesistico ai sensi dell'articolo 142 lettera d del DLgs 42/2004 (quota 1600 m s.l.m.) e lettera c in particolare nell'area di rispetto del corso d'acqua "Rivallone" ai sensi dell'articolo 142 lettera c del D.Lgs 42/2004.

SIC IT2040037 Rifugio Falk

Il luogo definito per la posa della bacheca rientra in vincolo idrogeologico ai sensi dell'articolo 44 della LR 31/2008.

Per quanto concerne i vincoli paesaggistici, l'area di interesse rientra negli ambiti di elevata naturalità ai sensi dell'articolo 17 del PTPR, in vincolo paesistico ai sensi dell'articolo 142 lettera d del DLgs 42/2004 (quota 2000 m s.l.m.) e lettera c area di rispetto del corso d'acqua Rio Verva.

#### **Considerazioni in merito all'impatto paesaggistico**

Gli interventi previsti consistono nella posa di bacheche in legno che non hanno carattere invasivo, risultando compatibili con l'ambiente circostante sia dal punto di vista paesaggistico che ambientale. La loro posa non comporta modificazioni dell'andamento naturale del terreno né della copertura del soprasuolo.

#### **Considerazioni in merito all'impatto su habitat e specie tutelate**

Gli interventi previsti non comportano incidenze sulla conservazione degli habitat e specie tutelate presenti nei rispettivi Siti Natura 2000 e l'eventuale disturbo arrecato alla fauna è estremamente ridotto alle poche ore necessarie per la realizzazione dello scavo, che peraltro viene effettuato a mano e, per quanto concerne il SIC IT2040037 l'intervento è esterno ad esso.

Responsabile Servizio Aree Protette  
Dott.ssa Mariagrazia Folatti  
f.to digitalmente  
(firma digitale ai sensi dell'art. 21 del d.lgs. 82/2005)