



**PROVINCIA DI SONDRIO**  
**Settore Pianificazione Territoriale, Energia e Cave**  
*Servizio Aree Protette*

**POSA BACHECHE PER PANNELLI DIVULGATIVI NEI SITI NATURA 2000**

**IT2040016 Monte Scerscen – Ghiacciai di Scerscen- Monte Motta**

**IT2040017 Disgrazia Sissone**





### **Premessa**

Nell'ambito del progetto "**TABELLAZIONE ZPS E SIC IN GESTIONE ALLA PROVINCIA DI SONDRIO**" finanziato da Regione Lombardia ai sensi della L.R. 86/1983 con decreto 6006 del 05/07/2012 per la realizzazione di interventi in attuazione dei piani di gestione dei Siti Natura 2000 approvati ai sensi della normativa vigente la Provincia intende realizzare e mettere in posa pannelli illustrativi nei Siti di Importanza Comunitaria e Zone di Protezione Speciale IT2040016 "Monte Scerscen – Ghiacciai di Scerscen – Monte Motta" e IT2040017 "Disgrazia - Sissone".

Il progetto dà attuazione alle Azioni previste dai piani di Gestione dei due Siti Natura 2000 e nasce dall'esigenza di divulgare le tematiche sulla tutela della biodiversità e su Rete Natura 2000 e di fare conoscere al turista/escursionista l'esistenza e l'importanza dei siti.

### **Modalità esecutive**

Il presente progetto è realizzato dal personale dell'amministrazione provinciale coordinato dal Servizio Aree Protette. I tecnici interessati, oltre a quelli del Servizio Aree Protette, sono il tecnico Faunistico del Servizio Caccia e Pesca e gli agenti del corpo di Polizia Provinciale che si occuperanno direttamente della posa delle bacheche e dei relativi pannelli divulgativi.

Nel SIC/ZPS IT2040016 Monte Scerscen – Ghiacciai di Scerscen – Monte Motta si vuole posare una bacheca in comune di Lanzada al Foglio 12 mappale 14, in prossimità del bivio della strada di Campo Moro che porta all'Alpe Campagneda a quota di circa 1950 m s.l.m. (si propongono due ubicazioni: in fianco a quella esistente, o sul parcheggio lungo la strada per Campo Moro).

Nel SIC/ZPS IT2040017 Disgrazie - Sissone la bacheca verrebbe posata in comune di Chiesa Valmalenco, località Chiareggio Foglio 12 mappale 4, dopo il ponte sul torrente Mallero sul sentiero che da Chiareggio sale verso i rifugi Gerli-Porro e Ventina nei pressi del confine del sito a quota 1580 m s.l.m.

### **Tipologia bacheche e pannelli**

La DGR 17173/2004 definisce le caratteristiche proprie della cartellonistica delle aree protette della Regione, pertanto sia i pannelli illustrativi che le bacheche avranno le caratteristiche tipologiche definite dalla stessa DGR.

In particolare la bacheca è realizzata con struttura in legno con tettuccio e l'area di affissione risulta idonea a pannelli delle dimensioni (LxH) di 100 cm x 70 cm.

La seguente immagine illustra la tipologia della bacheca che si intende installare.







### Posizionamento

Di seguito sono riportati i luoghi di posa delle bacheche con relativa planimetria di inquadramento su ortofoto, Carta tecnica, estratto catastale, fotografia del luogo di posa.

SIC IT2040016 Monte Scerscen – Ghiacciai di Scerscen – Monte Motta  
Inquadramento generale

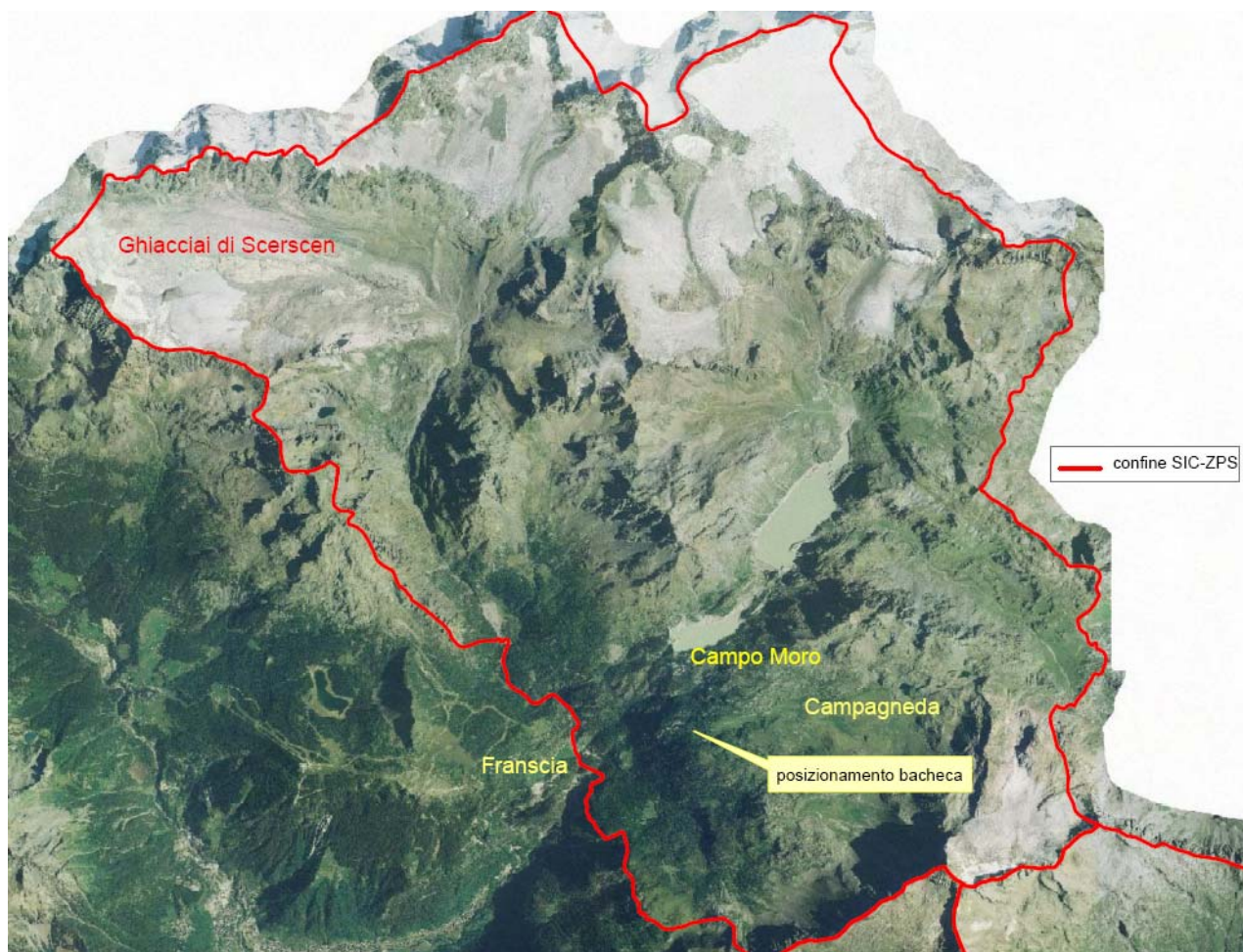



CTR scala 1:5.000

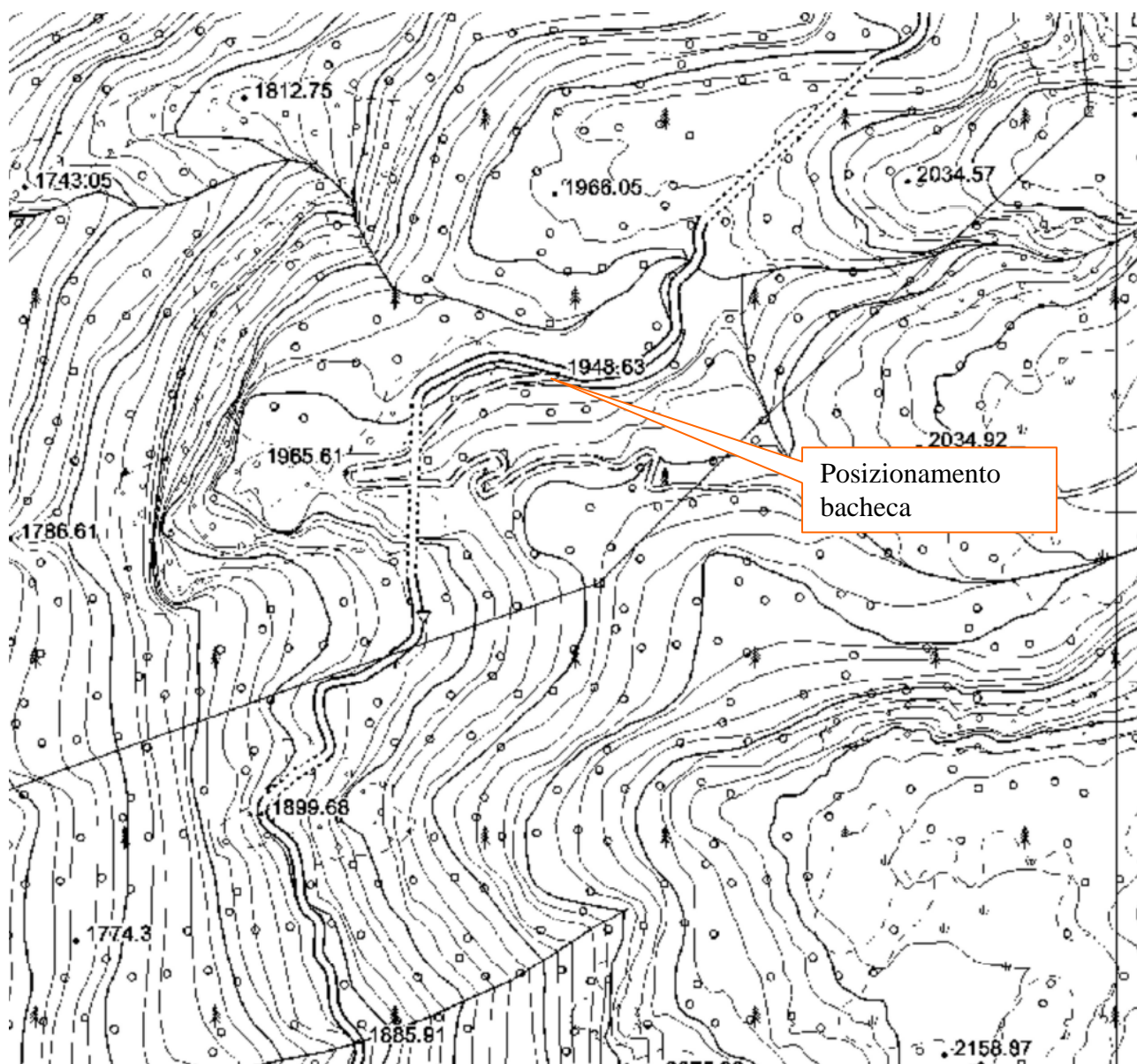





Ortofoto scala 1:2.000



Fotografie





Estratto catastale  
Scala 1:2.000  
F. 12 mappale 14

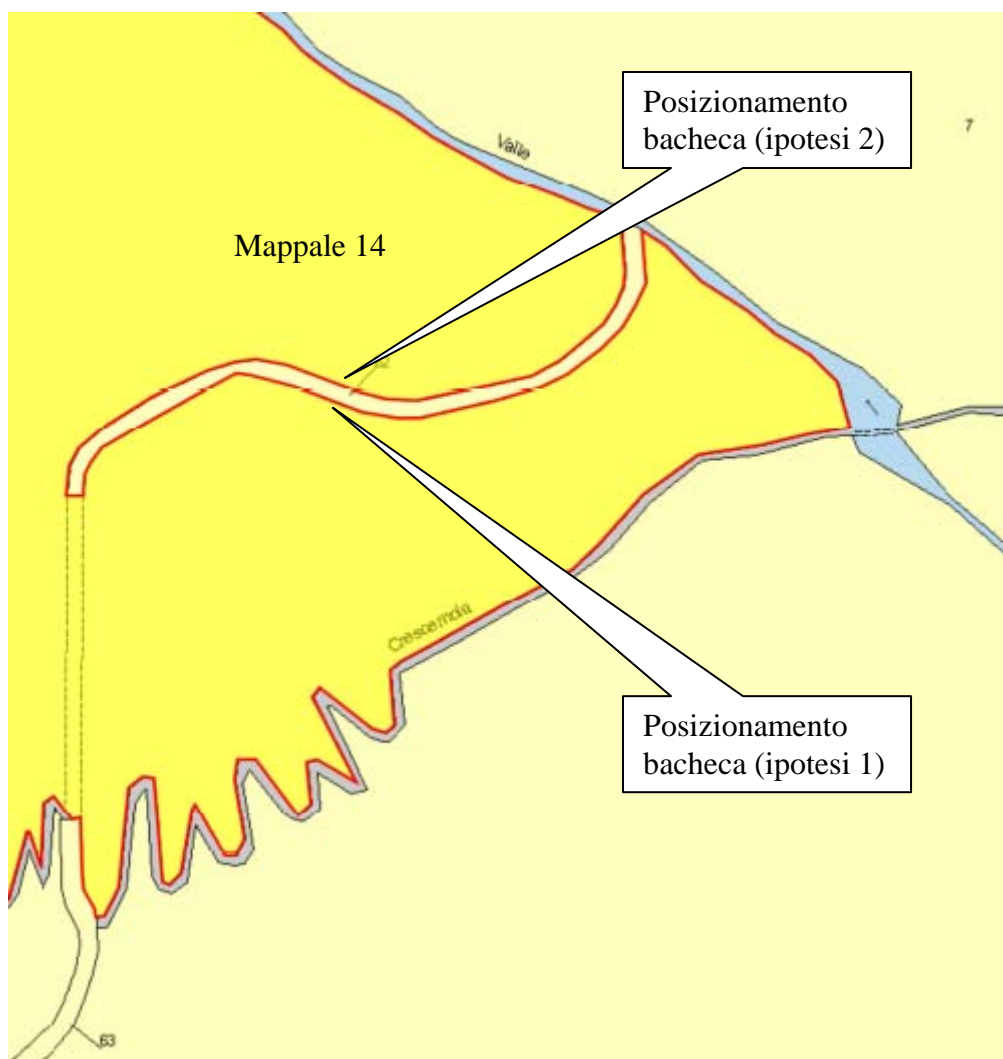





IT2040017 Disgrazia - Sissone  
Località Chiareggio

Inquadramento generale

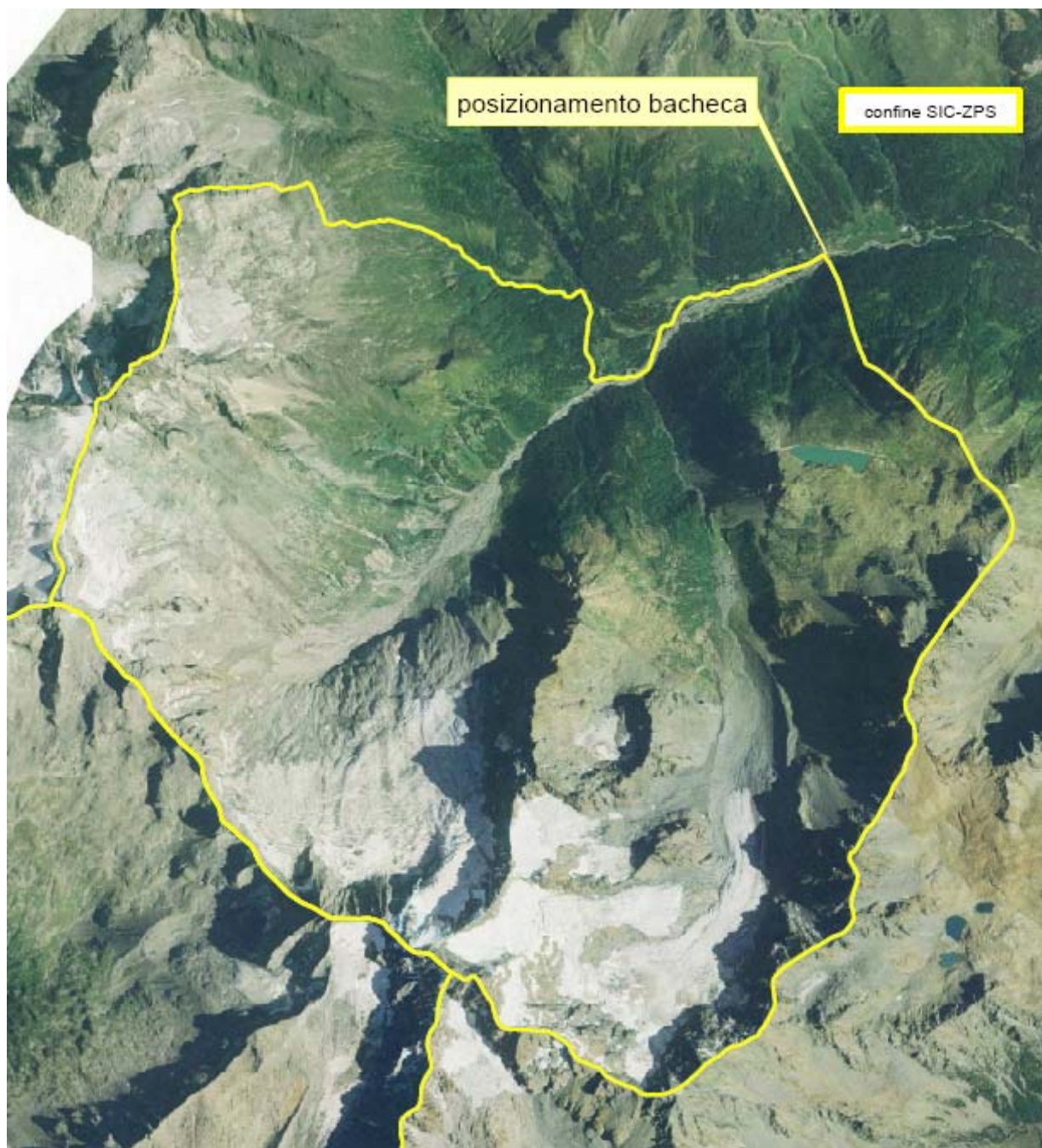



CTR scala 1:2.000

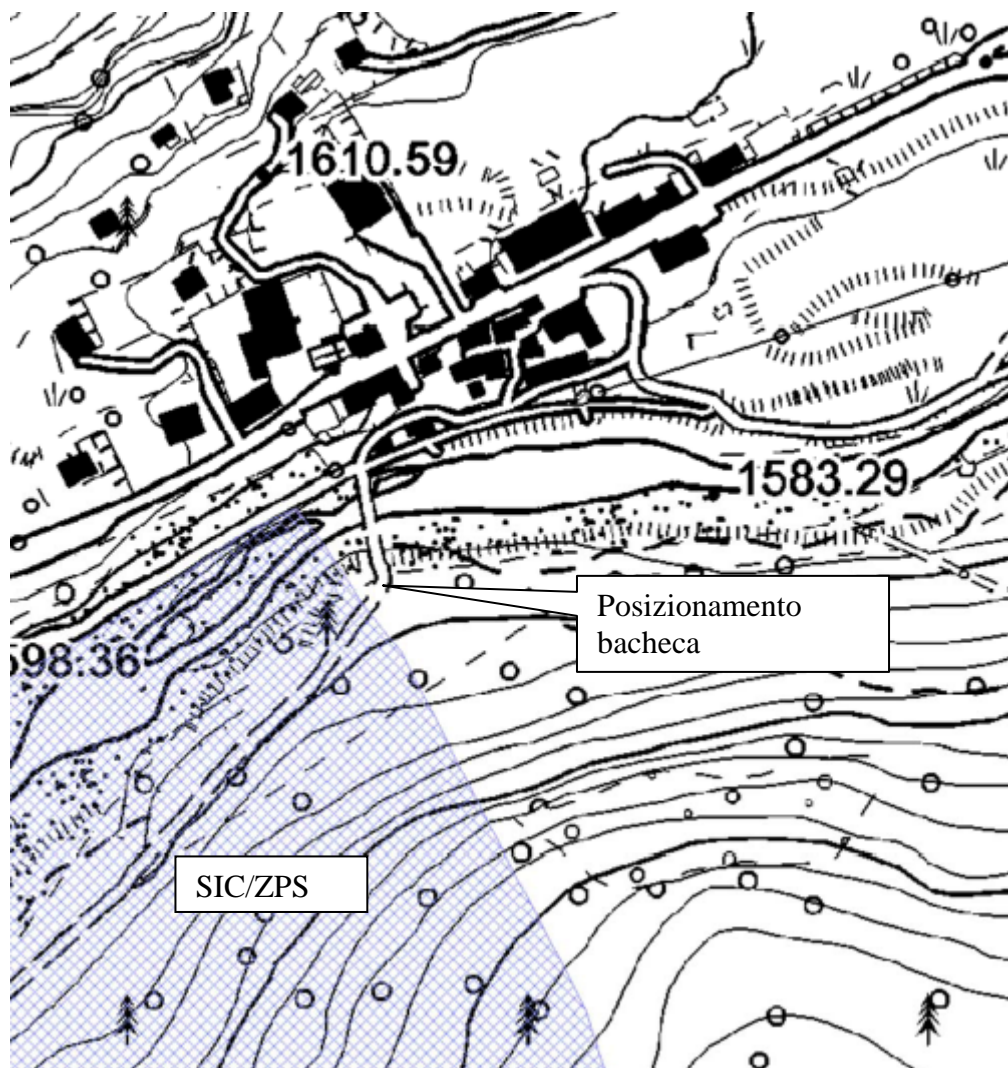





Ortofoto scala 1:3.000





Fotografia



Estratto catastrale  
Foglio 12 mappale 4

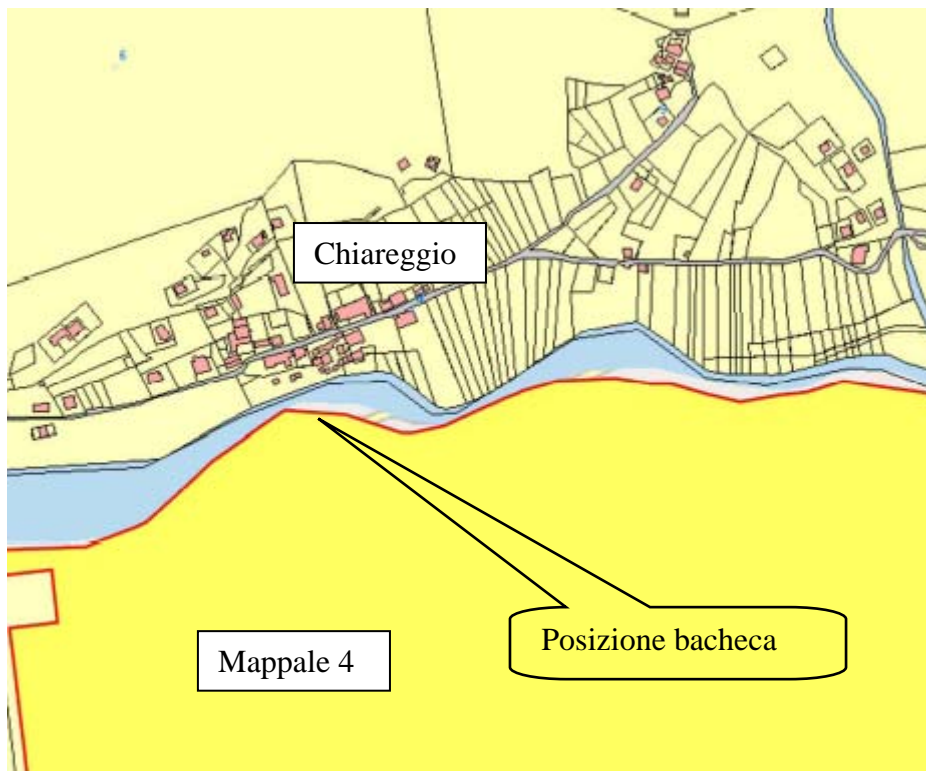





### **Inquadramento vincoli ambientali e paesaggistici**

SIC IT2040016 Monte di Scerscen – Ghiacciai di Scerscen e Monte Motta

La località ove si intende posizionare la bacheca (sia ipotesi 1 che ipotesi 2) rientra in vincolo idrogeologico ai sensi dell'articolo 44 della LR 31/2008, si sottolinea che, pur rientrando in zona boscata (ai sensi dell'articolo 142 del Dlgs 42/2004), la posa della bacheca non comporta trasformazione del bosco in quanto il posizionamento interessa l'area di pertinenza del piazzale della strada comunale.

Per quanto riguarda i vincoli paesaggistici la zona rientra negli ambiti di elevata naturalità ai sensi dell'articolo 17 del PTPR, in vincolo paesistico ai sensi dell'articolo 142 lettera 6 del DLgs 42/2004 (quota 1948 m s.l.m.) e nell'area di rispetto del corso d'acqua "Torrente Val Campagneda" ai sensi dell'articolo 142 lettera c del D.Lgs 42/2004.

SIC IT2040017 Disgrazia - Sissone

Il luogo definito per la posa della bacheca rientra in vincolo idrogeologico ai sensi dell'articolo 44 della LR 31/2008 e si sottolinea che, pur rientrando in zona boscata (ai sensi dell'articolo 142 del Dlgs 42/2004), la posa della bacheca non comporta trasformazione del bosco in quanto il posizionamento interessa l'area limitrofa al sentiero/strada agro-pastorale.

Per quanto concerne i vincoli paesaggistici, l'area di interesse rientra nel vincolo dettato dall'articolo 142 lettera c del D.Lgs 42/2004 (area di rispetto dei corsi d'acqua) e negli ambiti di elevata naturalità ai sensi dell'articolo 17 del PTPR.

#### Considerazioni in merito all'impatto paesaggistico

Gli interventi previsti consistono nella posa di bacheche in legno che non hanno carattere invasivo, risultando compatibili con l'ambiente circostante sia dal punto di vista paesaggistico che ambientale. La loro posa non comporta modificazioni dell'andamento naturale del terreno né della copertura del soprasuolo.

#### Considerazioni in merito all'impatto su habitat e specie tutelate

Gli interventi previsti non comportano incidenze sulla conservazione degli habitat e specie tutelate presenti nei rispettivi Siti Natura 2000 e l'eventuale disturbo arrecato alla fauna è estremamente ridotto alle poche ore necessarie per la realizzazione dello scavo, che peraltro viene effettuato a mano.

Responsabile Servizio Aree Protette  
Dott.ssa Mariagrazia Folatti  
f.to digitalmente  
(firma digitale ai sensi dell'art. 21 del d.lgs. 82/2005)