

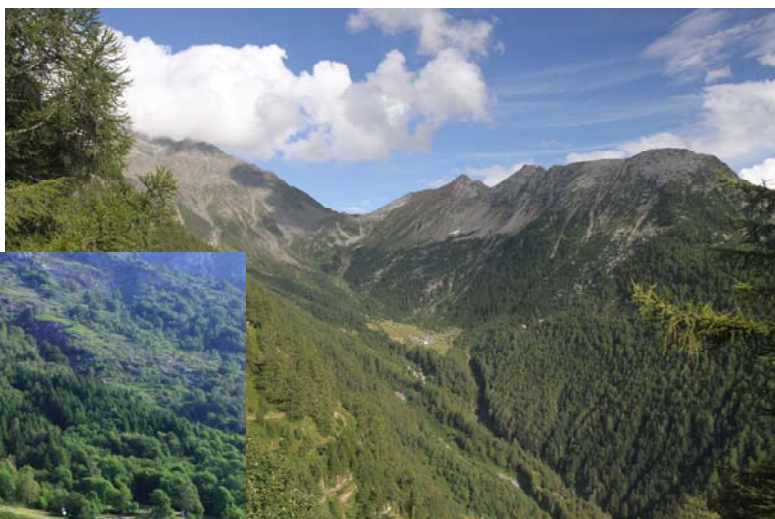

**PROVINCIA DI SONDRIO**  
**Settore Pianificazione Territoriale, Energia e Cave**  
*Servizio Aree Protette*

**POSA BACHECHE PER PANNELLI DIVULGATIVI NEI SITI NATURA 2000**  
**VAL BODENGO E VAL ZERTA**





### **Premessa**

Nell'ambito del progetto "**TABELLAZIONE ZPS E SIC IN GESTIONE ALLA PROVINCIA DI SONDRIO**" finanziato da Regione Lombardia ai sensi della L.R. 86/1983 con decreto 6006 del 05/07/2012 per la realizzazione di interventi in attuazione dei piani di gestione dei Siti Natura 2000 approvati ai sensi della normativa vigente la Provincia intende realizzare e mettere in posa pannelli illustrativi nei Siti di Importanza Comunitaria IT2040039 "Val Zerta" e IT2040040 "Val Bodengo".

Il progetto dà attuazione alle Azioni previste dai piani di Gestione dei due Siti Natura 2000 e nasce dall'esigenza di divulgare le tematiche sulla tutela della biodiversità e su Rete Natura 2000 e di fare conoscere al turista/escursionista l'esistenza e l'importanza dei siti.

### **Modalità esecutive**

Il presente progetto è realizzato dal personale dell'amministrazione provinciale coordinato dal Servizio Aree Protette. I tecnici interessati, oltre a quelli del Servizio Aree Protette, sono il tecnico Faunistico del Servizio Caccia e Pesca e gli agenti del corpo di Polizia Provinciale che si occuperanno direttamente della posa delle bacheche e dei relativi pannelli divulgativi.

Nel SIC IT2040039 Val Zerta vengono posate due bacheche: una in località Avert di Bondeno di dentro in comune di Campodolcino, in prossimità dell'area giochi lungo la Strada consorziale di Bondeno al Foglio 57 mappale 153 e la seconda in località Agoncio in comune di San Giacomo Filippo, ai margini del parcheggio al termine della strada consortile al Foglio 47 mappale 28. Entrambi i luoghi sono esterni al Sito Natura 2000: per quanto concerne la località di Avert di Bondeno la bacheca si trova a confine con il SIC, mentre per quanto riguarda la località Agoncio si trova all'esterno del Sito all'imbocco del sentiero che da Agoncio raggiunge Olcera ed Averò all'interno del SIC.

Nel SIC IT2040040 Val Bodengo viene posata una bacheca in località Bodengo al F. 46 mappale 497 in fregio alla strada consortile poco prima dell'attraversamento del torrente Boggia.

### **Tipologia bacheche e pannelli**

La DGR 17173/2004 definisce le caratteristiche proprie della cartellonistica delle aree protette della Regione, pertanto sia i pannelli illustrativi che le bacheche avranno le caratteristiche tipologiche definite dalla stessa DGR.

In particolare la bacheca è realizzata con struttura in legno con tettuccio e l'area di affissione risulta idonea a pannelli delle dimensioni (LxH) di 100 cm x 70 cm.

La seguente immagine illustra la tipologia della bacheca che si intende installare.







### Posizionamento

Di seguito si riportano le ubicazioni delle bacheche con relativa planimetria di inquadramento su CTR, ortofoto, estratto catastale, fotografia del luogo di posa.

SIC IT2040039 Val Zerta  
Inquadramento generale  
Scala 1:30.000

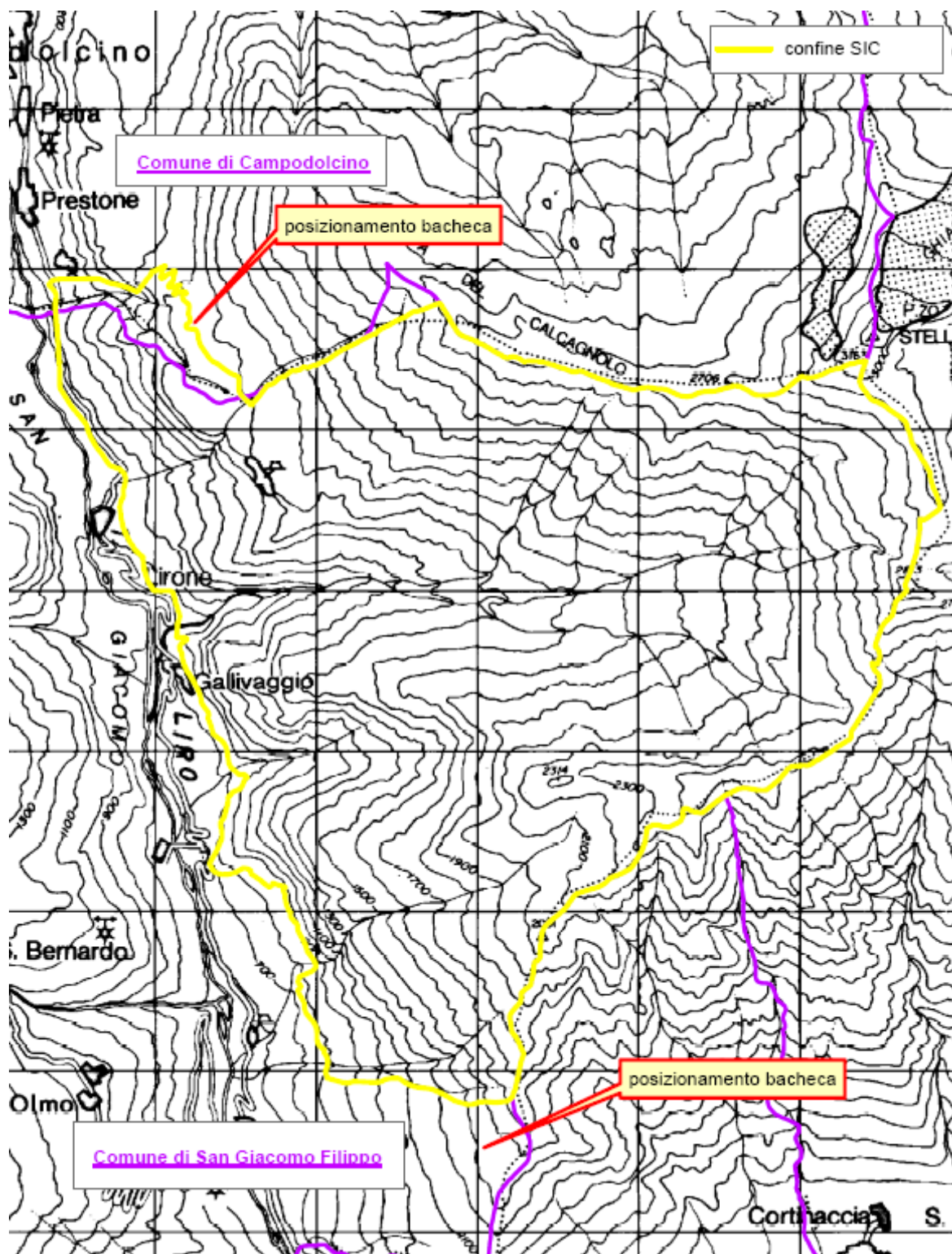



Località Agoncio  
CTR scala 1:5.000

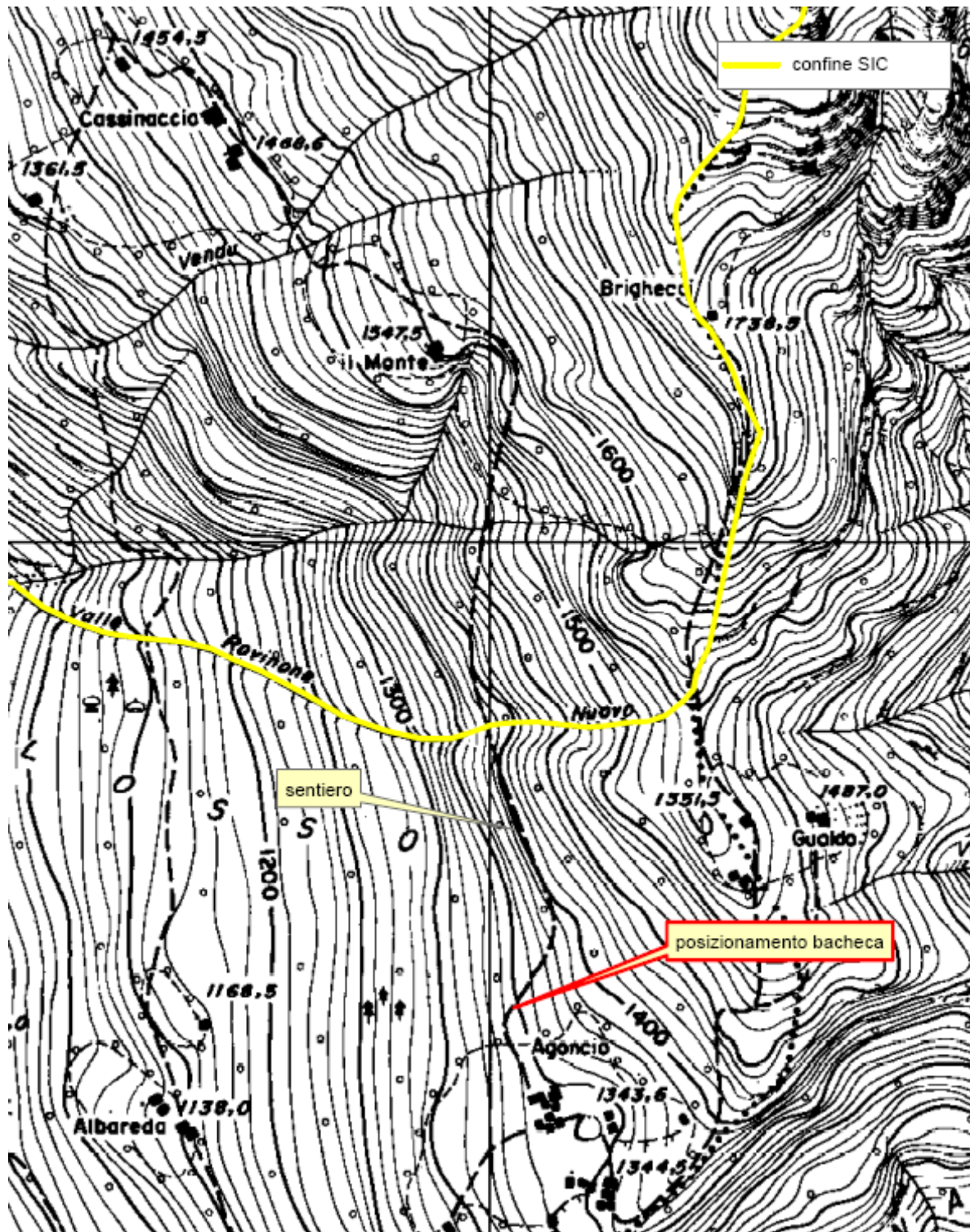





Ortofoto scala 1:5.000



Fotografie





Estratto catastale  
Scala 1:2.000  
F. 47 mappale 28

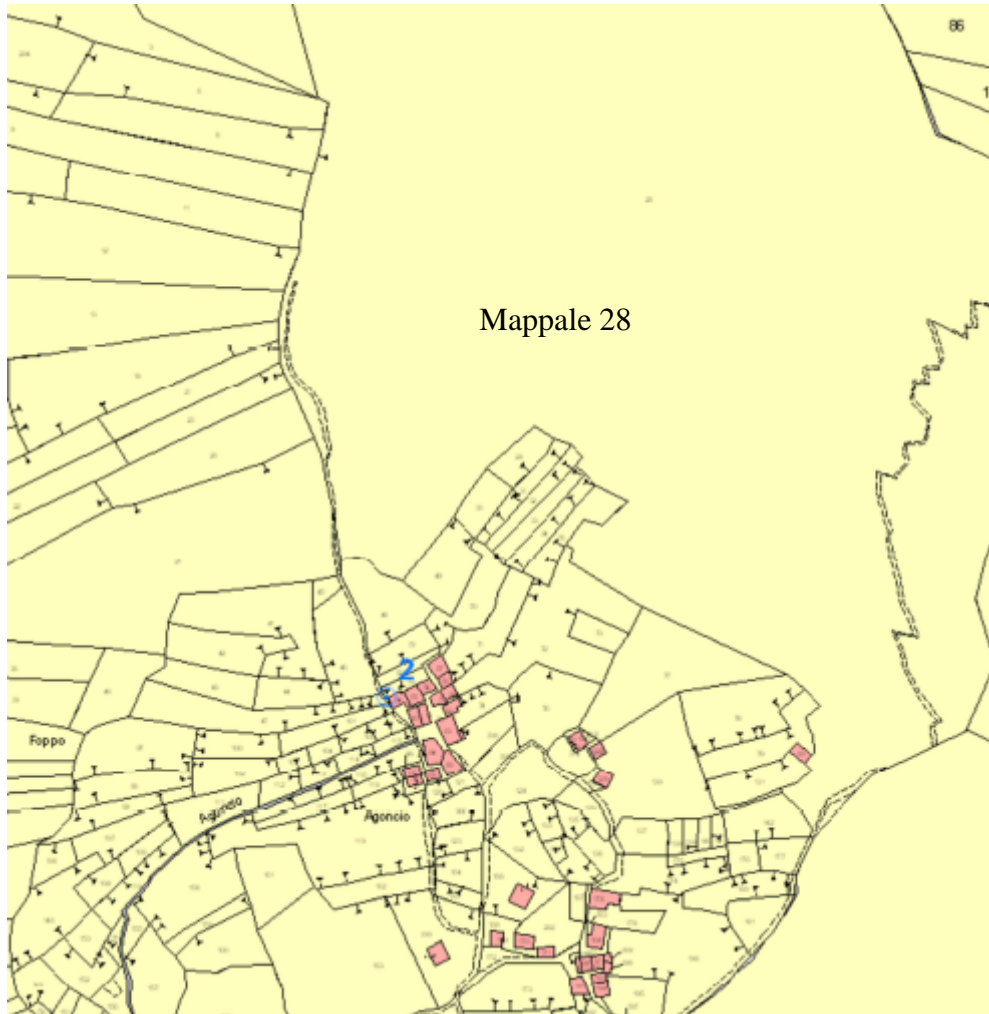





Località Avert di Bondeno  
CTR scala 1:5.000

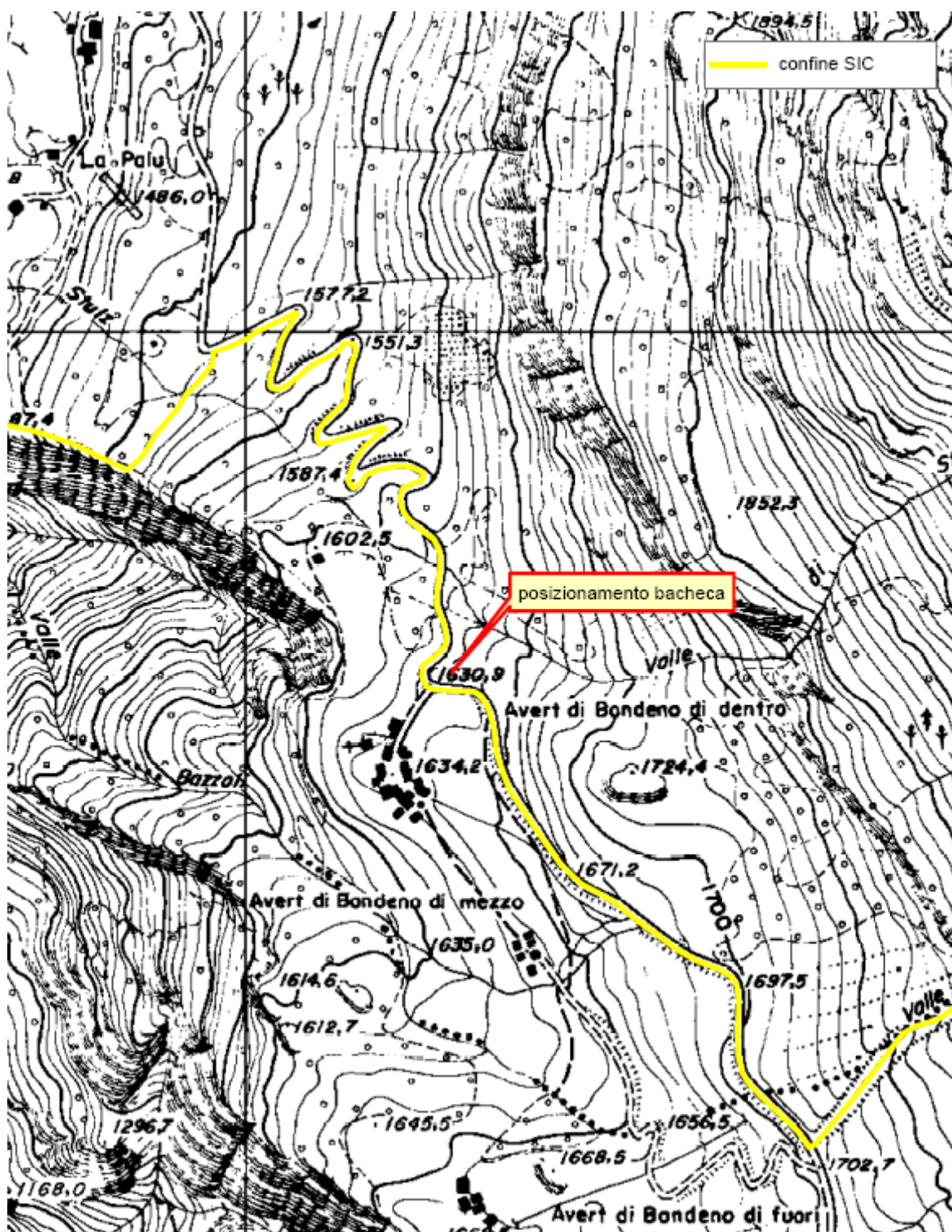



Ortofoto scala 1:2.000



Fotografia







Estratto catastale  
Scala 1:2.000  
Foglio 57 mappale 153

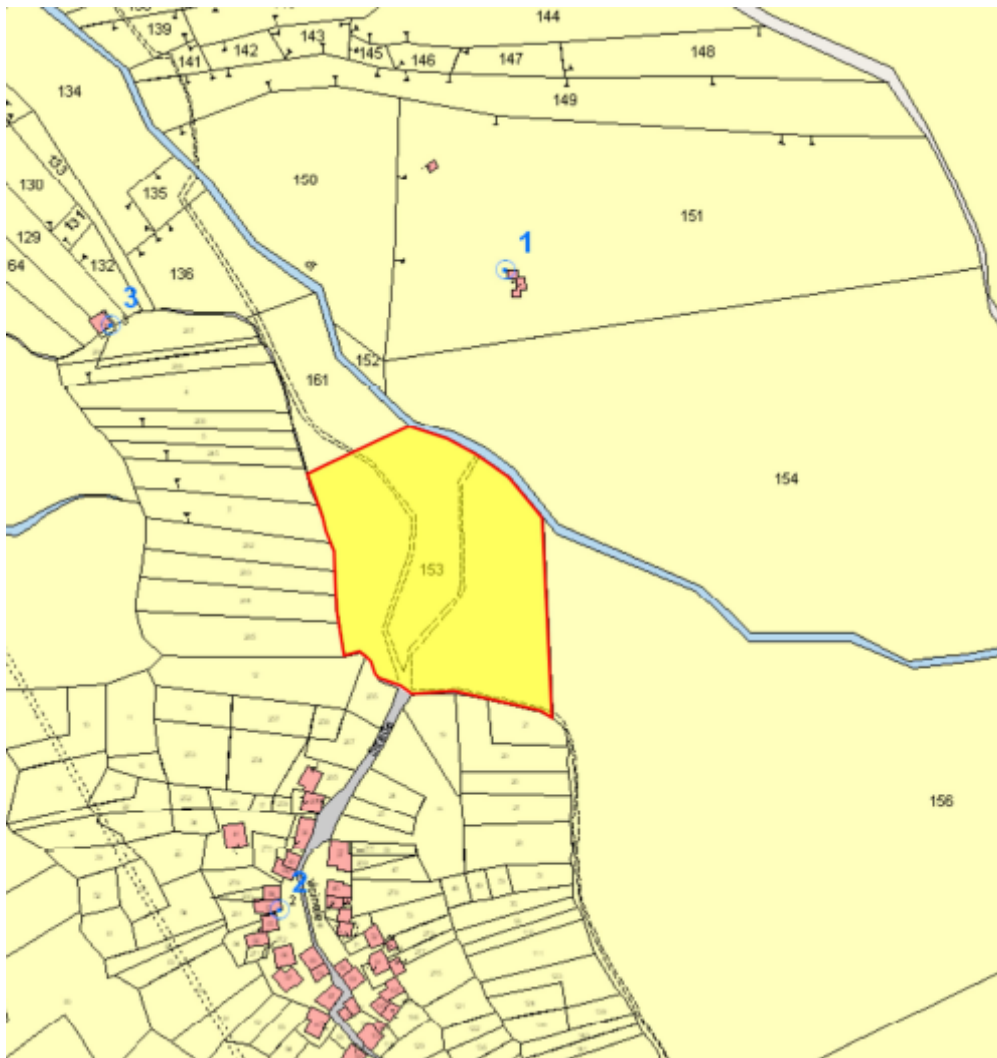



SIC IT2040040 Val Bodengo

Inquadramento generale scala 1:35.000

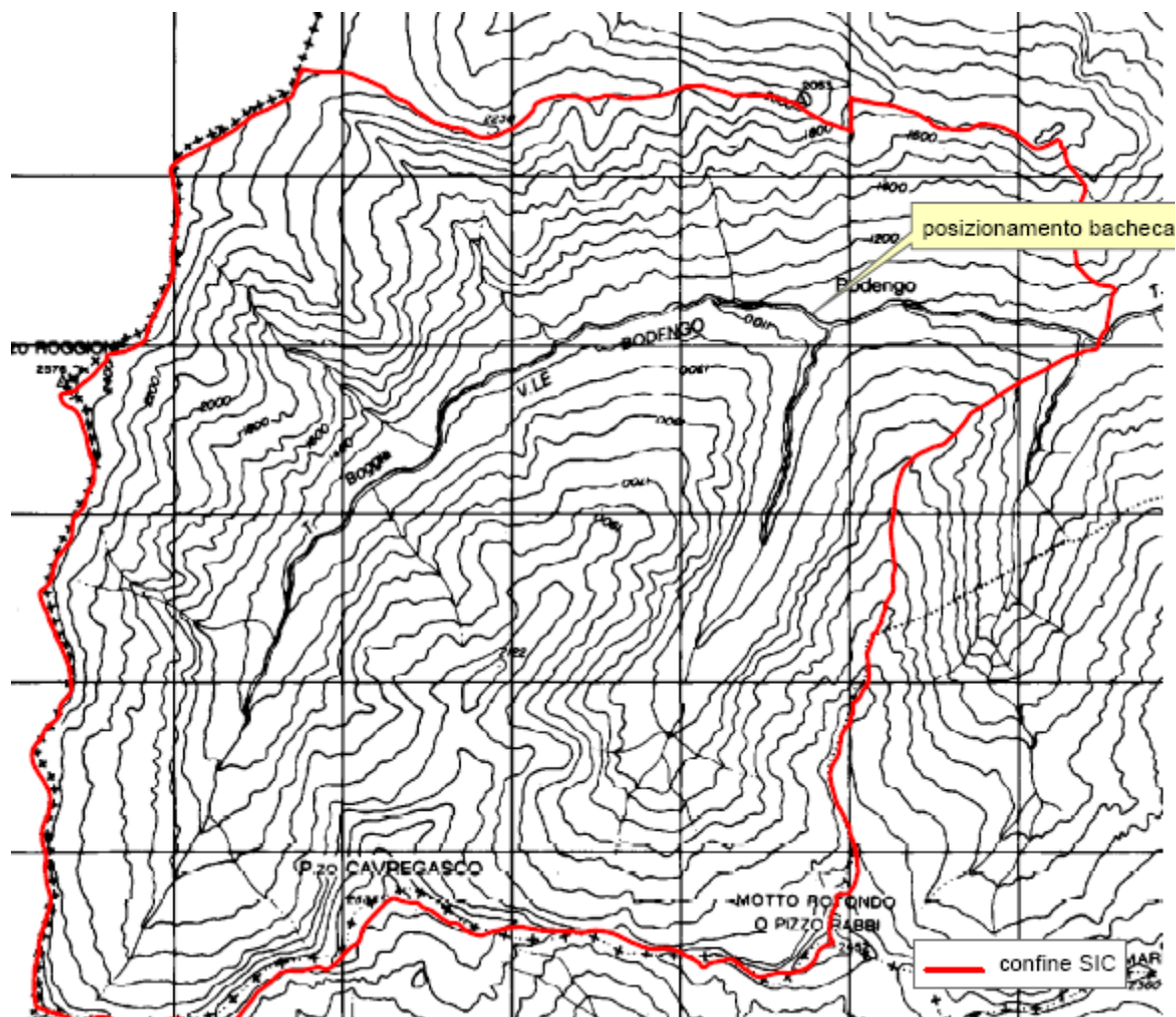





CTR scala 1:5.000

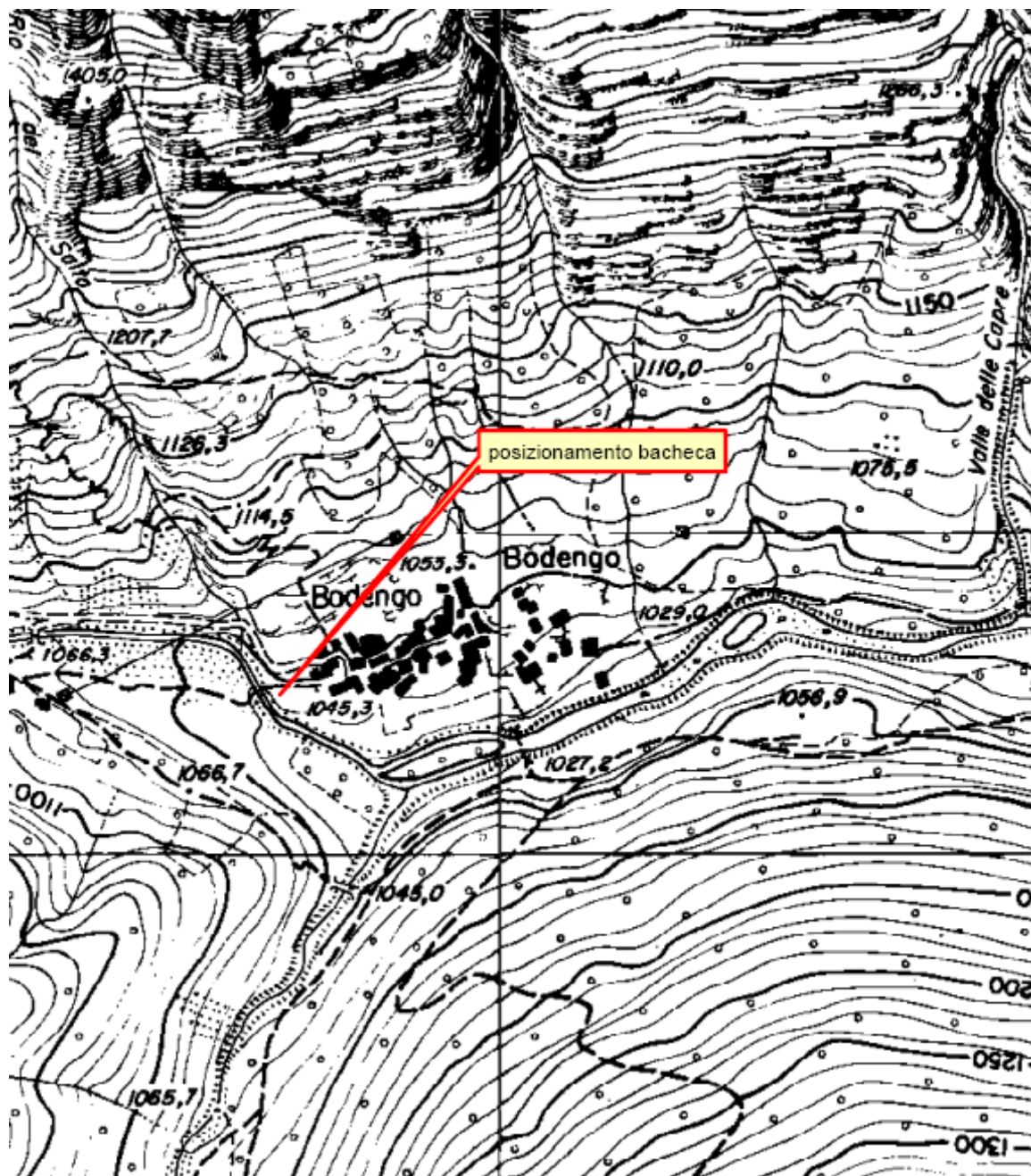



Ortofoto scala 1:2.000



Posizionamento bacheca

Fotografia



Ubicazione  
bacheca





Estratto catastale  
Foglio 46 mappale 497

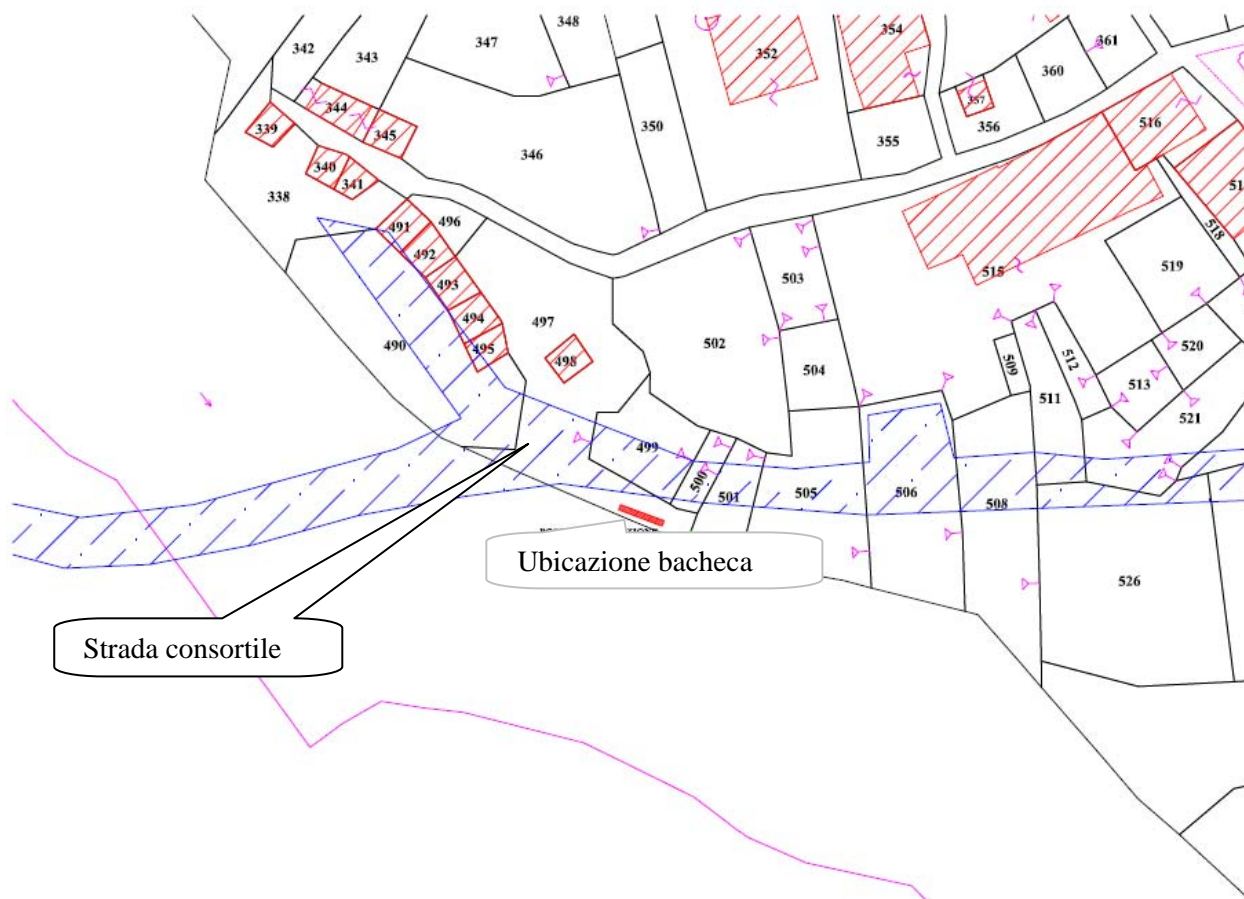

### **Inquadramento vincoli ambientali e paesaggistici**

SIC IT2040039 Val Zerta

Entrambe le località ove si posizionano le bacheche rientrano in vincolo idrogeologico ai sensi dell'articolo 44 della LR 31/2008. Per quanto concerne la località di Agoncio, si sottolinea che, pur rientrando in zona boscata (ai sensi dell'articolo 142 del Dlgs 42/2004), la posa della bacheca non comporta trasformazione del bosco in quanto il posizionamento interessa l'area di pertinenza del piazzale della strada consortile.

Per quanto riguarda i vincoli paesaggistici entrambe le località rientrano negli ambiti di elevata naturalità ai sensi dell'articolo 17 del PTPR e la località Avert di Bonbeno ricade anche in vincolo paesistico ai sensi dell'articolo 142 lettera 6 del DLgs 42/2004 (quota 1620 m s.l.m.).

SIC IT2040040 Val Bodengo

Il luogo definito per la posa della bacheca rientra in vincolo idrogeologico ai sensi dell'articolo 44 della LR 31/2008 e, per quanto concerne i vincoli paesaggistici, nell'area di rispetto dei corsi d'acqua ai sensi della articolo 142 lettera c del D.Lgs 42/2004.



Considerazioni in merito all'impatto paesaggistico

Gli interventi previsti consistono nella posa di bacheche in legno che non hanno carattere invasivo, risultando compatibili con l'ambiente circostante sia dal punto di vista paesaggistico che ambientale. La loro posa non comporta modificazioni dell'andamento naturale del terreno né della copertura del soprasuolo.

Responsabile Servizio Aree Protette  
Dott.ssa Mariagrazia Folatti  
f.to digitalmente  
(firma digitale ai sensi dell'art. 21 del d.lgs. 82/2005)