

Carta dell'indice  $I_{media, antr}$  della portata media annua antropizzata rappresentativa, per ogni tratto del reticolo idrografico, del rischio indotto dalle derivazioni rispetto alla portata media annua naturale, con esclusione dei piccoli bacini di superficie < 5 kmq.

L'indice  $I_{media, antr}$  è calcolato come rapporto percentuale tra la portata media annua antropizzata, stimata in ogni tratto del reticolo per effetto delle derivazioni e restituzioni operate per i diversi usi idrici, e la portata media annua naturale.

Tenendo conto del livello di dettaglio del reticolo SIBCA, per i tratti in cui ricadono derivazioni e restituzioni, il livello di criticità è calcolato per l'intero sviluppo dei tratti medesimi con i criteri esposti nella Relazione Tecnica del Piano di Bilancio Idrico della Provincia di Sondrio al par. 5.3.4 "Stima delle portate medie annue superficiali antropizzate".

### LEGENDA

- $I_{media, antr} = \frac{Q_{media, antr}}{Q_{media, nat}}$
- |                                       |  |                    |
|---------------------------------------|--|--------------------|
| <span style="color: red;">—</span>    | = 10 %   | C4 - molto elevata |
| <span style="color: orange;">—</span> | 10 - 20 %  | C3 - elevata       |
| <span style="color: yellow;">—</span> | 20 - 35 %  | C2 - media         |
| <span style="color: green;">—</span>  | 35 - 100 %   | C1 - moderata      |
| <span style="color: blue;">—</span>   | ≥ 100 %  | nulla              |
| <span style="color: grey;">—</span>   | tratti che sottendono piccoli bacini di superficie < 5 kmq |                    |

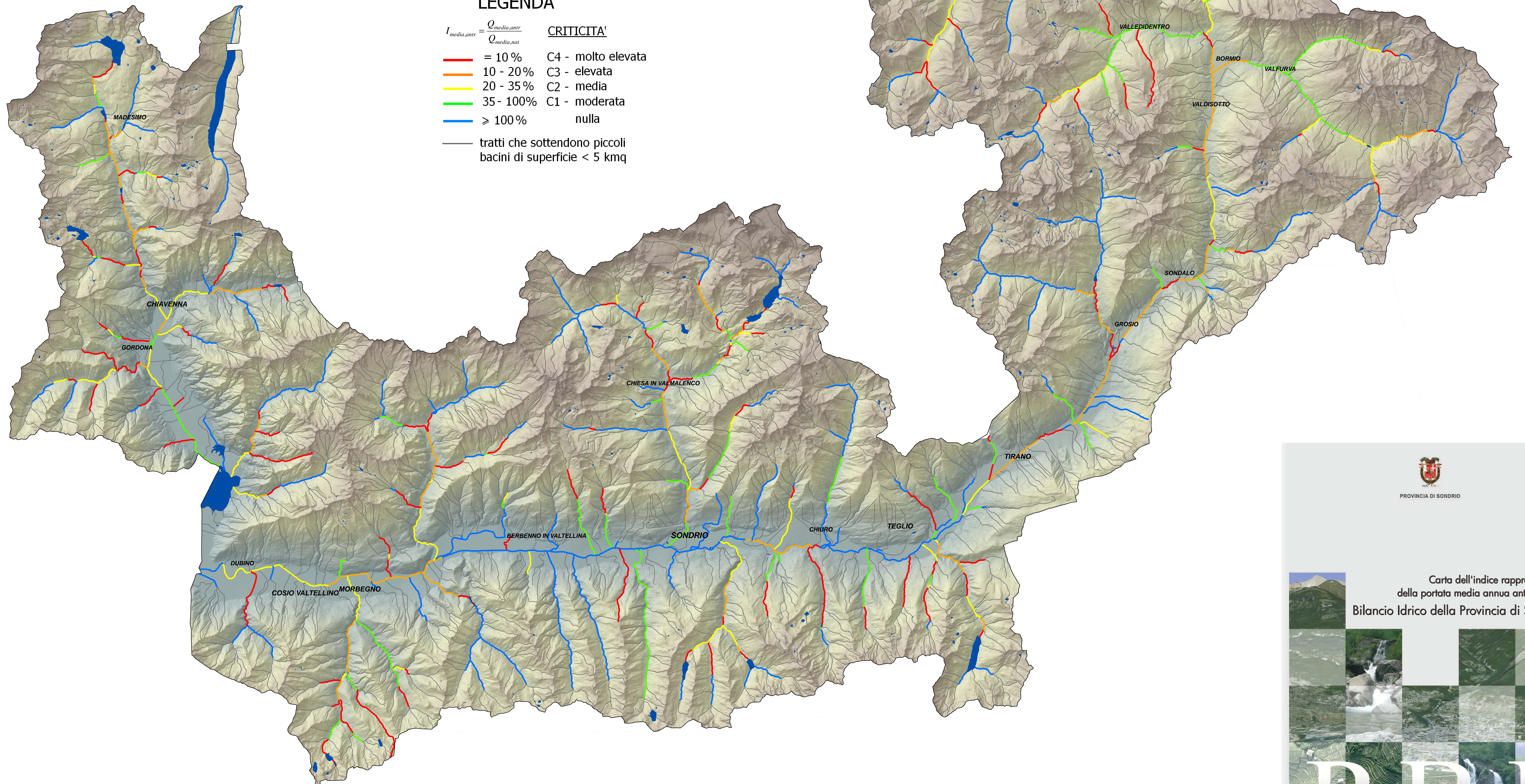

scala 1:100'000



PROVINCIA DI SONDRIO

Tav. 1

Carta dell'indice rappresentativo della portata media annua antropizzata Bilancio Idrico della Provincia di Sondrio



Rev. 01 | 21 novembre 2008