

LEGENDA:

- Confine provinciale
- Confine di Comunità Montana
- Confine comunale

- L'ambiente ed il paesaggio**
- [art.6] **Arce naturali protette**
 - Parco nazionale istituito L.L.4.1.9
 - Parco regionale istituito L.L.4.1.9
 - Riserve e monumenti naturali istituiti e proposti L.L.4.1.9
 - Parchi locali di interesse sovcomunale istituiti L.L.4.1.9
 - Parchi locali di interesse sovcomunale proposti L.L.4.1.9
 - [art.45] **Ambiti agricoli strategici**
 - Varchi ineditabili L.L.5.1.4
 - Varchi consigliati L.L.5.1.4
 - [art.13] **Arce di naturalità fluviale** L.L.1.1
 - [art.17] **Terrazzamenti** L.L.1.1
 - [art.20] **Conoidi** L.L.1.1
 - [art.22] **Cascate** L.L.1.1
 - [art.8] **Arce di particolare interesse naturalistico e paesistico**
 - Viste attive L.L.4.1.5
 - Viste passive L.L.4.1.5
 - Tratti di strade panoramiche L.L.3.1.2
 - [art.20] **Arce di degrado** L.L.4.1.1, L.L.4.1.2
 - [art.20] **Interventi di schematatura**
- Le infrastrutture a rete**
- [art.58] **Strade (tracciati SS 36 e SS 38 della progettazione regionale):**
 - Fuori terra
 - Galleria
 - Sottopassi
 - Nuovi tracciati proposti
 - [art.59] **Ferrovie**
 - Esistente
 - Nuovo tracciato proposto fuori terra
 - Nuovo tracciato proposto in galleria
 - Nuovo tracciato proposto su viadotto
 - Stazione/Scalo esistenti
 - Stazione/Scalo previsti
 - Scalo merci previsto
 - [art.58] **Aeroporto di Sondrio**

- Gli insediamenti ed i servizi**
- [art.14] **Itinerari di interesse paesistico-turistico-storico**
 - Strada panoramica del terziere inferiore esistente L.L.3.1.2
 - Strada panoramica del terziere inferiore di progetto L.L.3.1.2
 - [art.9] **Siti di interesse comunitario (SIC)** L.L.4.1.1
 - [art.9] **Zone a protezione speciale (ZPS)** L.L.4.1.1
 - [art.7] **Bellezze d'insieme** L.L.4.1.1
 - [art.63] **Industria ed artigianato di espansione di livello sovcomunale**
 - Arce di espansione
 - Ambiti indicativi
 - [art.65] **Servizi di livello intercomunale**
 - Arce o edifici destinati ad importanti nuove localizzazioni
 - IS Istruzione superiore
 - H Ospedale
 - T Tribunale
 - [art.66] **Arce scistiche** L.L.4.1.2

- Previsioni urbanistiche**
- Residenziale esistente
 - Residenziale espansione
 - Produttivo esistente
 - Produttivo espansione
 - Polifunzionale
 - Commerciale/Direzionale
 - Turistico/Ricettivo
 - Verde privato
 - Servizi pubblici
 - Servizi pubblici sovcomunali
 - Infrastrutture
 - Fasce e aree di rispetto

I codici numerici indicati con la sigla L.L./L.R. fanno riferimento alle categorie della "Legenda Unificata" di cui alla D.G.R. 27 DICEMBRE 2007 - N°86421

PIANO TERRITORIALE DI COORDINAMENTO PROVINCIALE
AI SENSI DELLA L.R. 12/2005

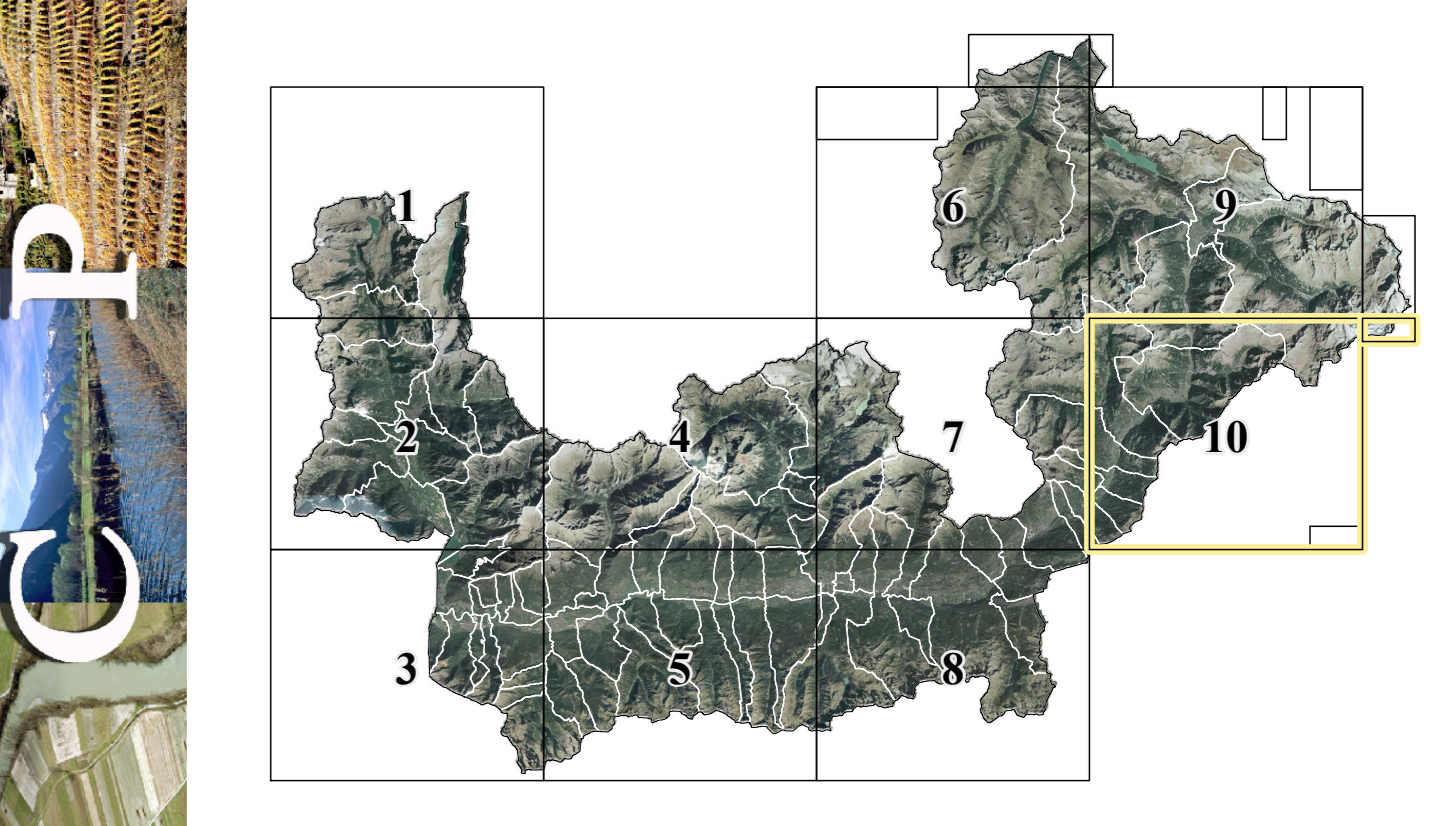

scala: 1:25.000
6.10 Previsioni progettuali strategiche

ADOZIONE: Delibera del Consiglio Provinciale n° 29 del 20-04-09
VERIFICA DI CONFORMITA': Delibera della Giunta Provinciale n° 110424 del 05-11-09
APPROVAZIONE: Delibera del Consiglio Provinciale n° 4 del 25-01-10