

LEGENDA:

- Confine provinciale
- Confine di Comunità Montana
- Confine comunale

L'ambiente ed il paesaggio

- [art.6] **Arce naturali protette**
 - Parco nazionale istituito L.L.4.19
 - Parco regionale istituito L.L.4.19
 - Riserve e monumenti naturali istituiti e proposti L.L.4.19
 - Parchi locali di interesse sovcomunale istituiti L.L.4.19
 - Parchi locali di interesse sovcomunale proposti L.L.4.19
- [art.15] **Ambiti agricoli strategici**
- [art.12] **Varchi ineditabili** L.L.5.14
- [art.12] **Varchi consigliati** L.L.5.14
- [art.13] **Arce di naturalità fluviale** L.L.5.11
- [art.17] **Terrazzamenti** L.L.5.11
- [art.20] **Conoidi** L.L.5.11
- [art.22] **Cascate** L.L.5.11
- [art.8] **Arce di particolare interesse naturalistico e paesistico**
- [art.14] **Viste attive** L.L.5.13
- [art.14] **Viste passive** L.L.5.13
- [art.14] **Tratti di strade panoramiche** L.L.5.12
- [art.20] **Arce di degrado** L.L.4.11, L.L.4.12
- [art.20] **Interventi di schematizzazione**

Le infrastrutture a rete

- [art.58] **Strade (tracciati SS 36 e SS 38 della progettazione regionale):**
 - Fuori terra
 - Galleria
 - Sottopassi
 - Nuovi tracciati proposti
- [art.58] **Ferrovie**
 - Esistente
 - Nuovo tracciato proposto fuori terra
 - Nuovo tracciato proposto in galleria
 - Nuovo tracciato proposto su viadotto
 - Stazione/Scalo esistenti
 - Stazione/Scalo previsti
 - Scalo merci previsto
- [art.58] **Aeroporto di Sondrio**
- [art.58] **Reti dei sentieri e delle piste ciclabili**
 - Sentieri di interesse provinciale L.L.5.11
 - Pista ciclabile esistente L.L.5.11
 - Pista ciclabile da integrare L.L.5.11
- [art.48] **Allevamenti intensivi esistenti** L.L.4.11

Gli insediamenti ed i servizi

- [art.14] **Itinerari di interesse paesistico-turistico-storico**
 - Strada panoramica del terziere inferiore esistente L.L.5.12
 - Strada panoramica del terziere inferiore di progetto L.L.5.12
- [art.9] **Siti di interesse comunitario (SIC)** L.L.4.21
- [art.9] **Zone a protezione speciale (ZPS)** L.L.4.21
- [art.7] **Bellezze d'insieme** L.L.4.11
- [art.68] **Industria ed artigianato di espansione di livello sovcomunale**
 - Arce di espansione
 - Ambiti indicativi
- [art.68] **Servizi di livello intercomunale**
 - Arce o edifici destinati ad importanti nuove localizzazioni
 - IS Istruzione superiore
 - H Ospedale
 - T Tribunale
- [art.68] **Servizi di livello intercomunale**
 - Arce scismatiche L.L.4.12

- Previsioni urbanistiche**
- Residenziale esistente
 - Residenziale espansione
 - Produttivo esistente
 - Produttivo espansione
 - Polifunzionale
 - Commerciale/Direzionale
 - Turistico/Ricettivo
 - Verde privato
 - Servizi pubblici
 - Servizi pubblici sovcomunali
 - Infrastrutture
 - Fasce e aree di rispetto

I codici numerici indicati con la sigla L.L.4.11, fanno riferimento alle categorie della "Legenda Unificata" di cui alla D.G.C.R. 27 DICEMBRE 2007 - N°86421

PIANO TERRITORIALE DI COORDINAMENTO PROVINCIALE
AI SENSI DELLA L.R. 12/2005

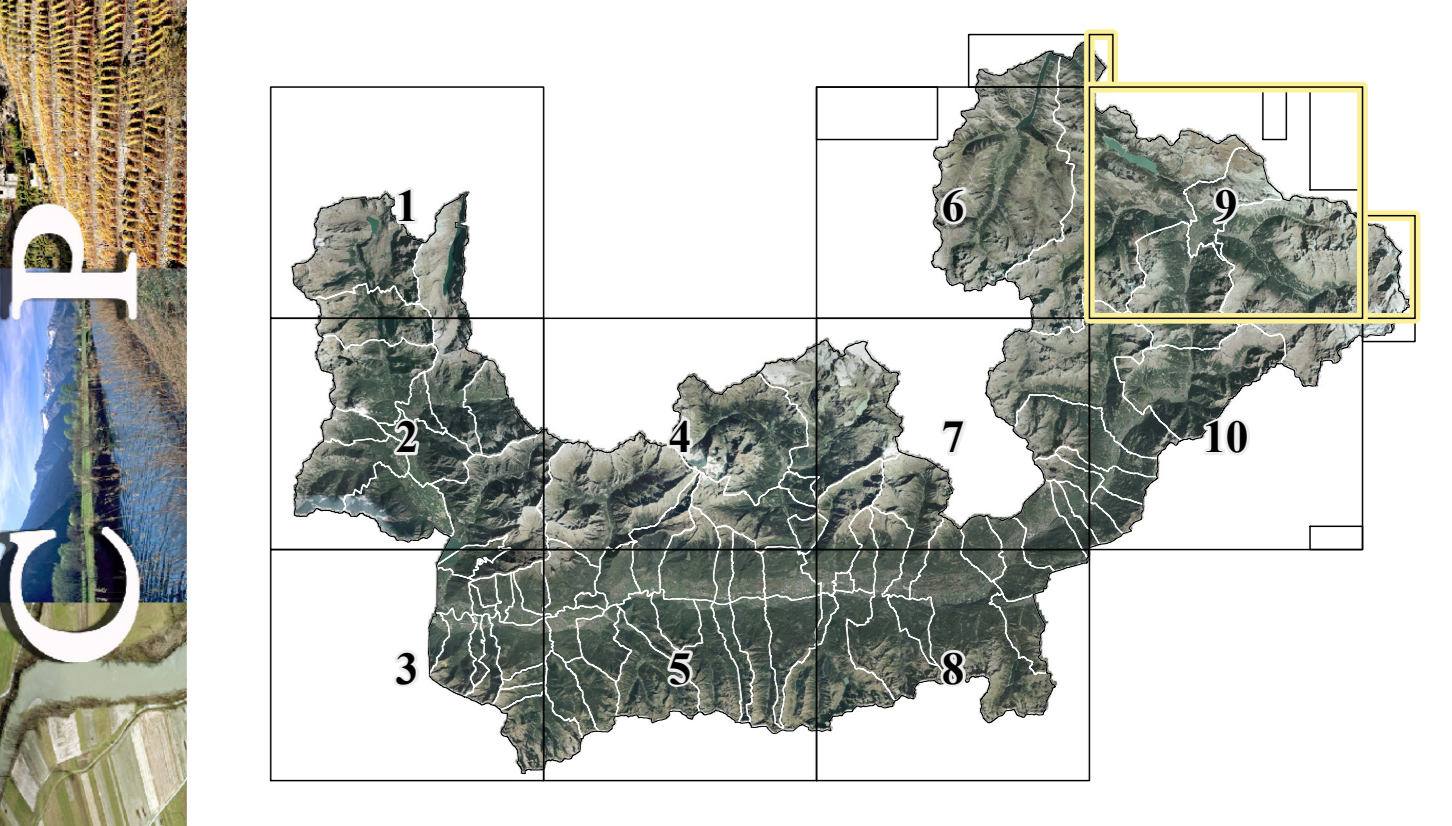

6.9 Previsioni progettuali strategiche