

**LEGENDA:**

- Confine provinciale
- Confine di Comunità Montana
- Confine comunale

- L'ambiente ed il paesaggio**
- [art.6] **Arce naturali protette**
    - Parco nazionale istituito L.U.-A.19
    - Parco regionale istituito L.U.-A.19
    - Riserve e monumenti naturali istituiti e proposti L.U.-A.19
    - Parchi locali di interesse sovracommunale istituiti L.U.-A.19
    - Parchi locali di interesse sovracommunale proposti L.U.-A.19
  - [art.45] **Ambiti agricoli strategici**
  - [art.12] **Varchi inalterabili** L.U.-A.14
  - [art.12] **Varchi consigliati** L.U.-A.14
  - [art.13] **Arce di naturalità fluviale** L.U.-A.13
  - [art.17] **Terrazzamenti** L.U.-A.17
  - [art.20] **Conoidi** L.U.-A.17
  - [art.22] **Cascate** L.U.-A.17
  - [art.8] **Arce di particolare interesse naturalistico e paesistico**
  - [art.14] **Viste attive** L.U.-A.14
  - [art.14] **Viste passive** L.U.-A.14
  - [art.14] **Tratti di strade panoramiche** L.U.-A.14
  - [art.20] **Arce di degrado** L.U.-A.14, L.U.-A.12
  - [art.20] **Interventi di schematizzazione**
- Le infrastrutture a rete**
- [art.58] **Strade (tracciati SS 36 e SS 38 della progettazione regionale):**
    - Fuori terra
    - Galleria
    - Sottopassi
    - Nuovi tracciati proposti
  - [art.58] **Ferrovie**
    - Esistente
    - Nuovo tracciato proposto fuori terra
    - Nuovo tracciato proposto in galleria
    - Nuovo tracciato proposto su viadotto
    - Stazione/Scalo esistenti
    - Stazione/Scalo previsti
    - Scalo merci previsto
  - [art.58] **Aeroporto di Sondrio**
  - [art.58] **Rete dei sentieri e delle piste ciclabili**
    - Sentieri di interesse provinciale L.U.-A.14
    - Pista ciclabile esistente L.U.-A.14
    - Pista ciclabile da integrare L.U.-A.14
  - [art.48] **Allevamenti intensivi esistenti** L.U.-A.14

- Gli insediamenti ed i servizi**
- [art.16] **Itinerari di interesse paesistico-turistico-storico**
    - Strada panoramica del terziere inferiore esistente L.U.-A.12
    - Strada panoramica del terziere inferiore di progetto L.U.-A.12
  - [art.9] **Siti di interesse comunitario (SIC)** L.U.-A.12
  - [art.9] **Zone a protezione speciale (ZPS)** L.U.-A.12
  - [art.7] **Bellezze d'insieme** L.U.-A.12
  - [art.68] **Industria ed artigianato di espansione di livello sovracommunale**
    - Arce di espansione
    - Ambiti indicativi
  - [art.68] **Servizi di livello intercomunale**
    - Arce o edifici destinati ad importanti nuove localizzazioni
    - IS Istruzione superiore
    - H Ospedale
    - T Tribunale
  - [art.68] **Arce scistiche** L.U.-A.12

**Previsioni urbanistiche**

- Residenziale esistente
- Residenziale espansione
- Produttivo esistente
- Produttivo espansione
- Polifunzionale
- Commerciale/Direzionale
- Turistico/Ricettivo
- Verde privato
- Servizi pubblici
- Servizi pubblici sovracommunali
- Infrastrutture
- Fasce e aree di rispetto

I codici numerici indicati con la sigla L.U.-A.N.N. fanno riferimento alle categorie della "Legenda Unificata" di cui alla D.G.C.R. 27 DICEMBRE 2007 - N°86421



**PIANO TERRITORIALE DI COORDINAMENTO PROVINCIALE**  
AI SENSI DELLA L.R. 12/2005



PROVINCIA DI SONDRIO

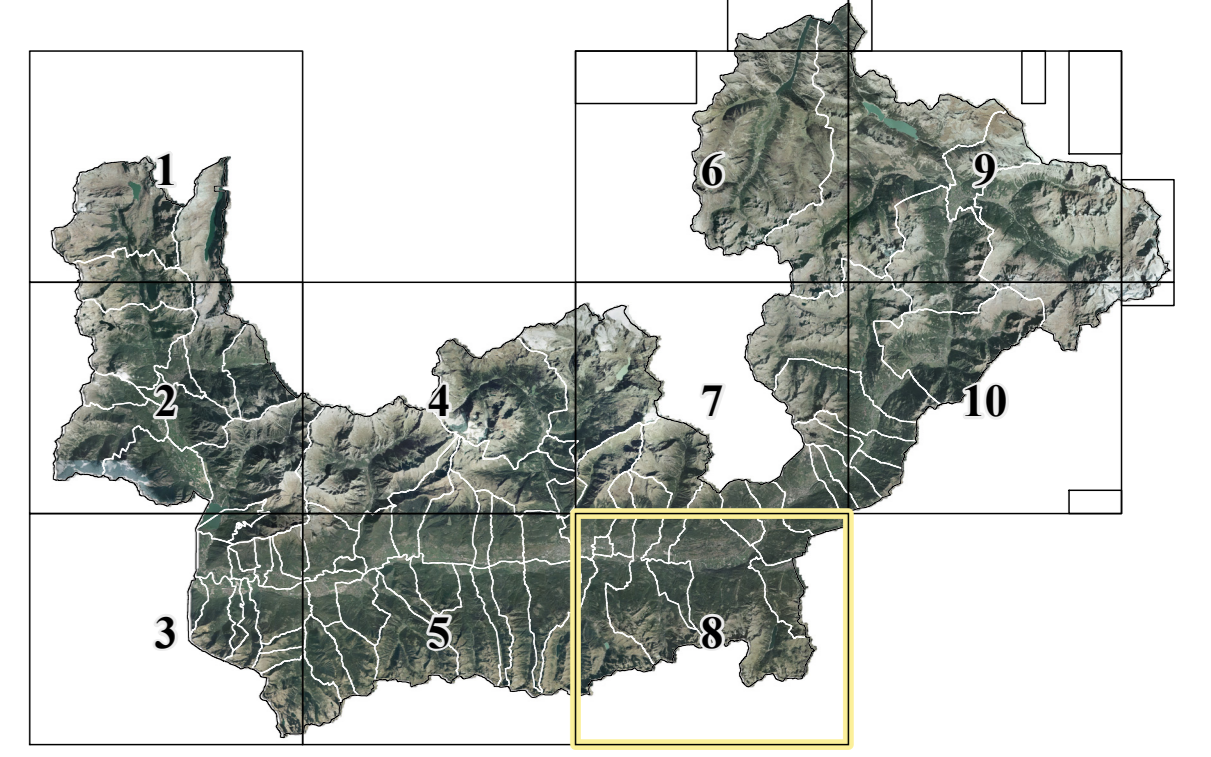

scala: 1:25.000

**6.8 Previsioni progettuali strategiche**