

LEGENDA:

- Confine provinciale
- Confine di Comunità Montana
- Confine comunale



L'ambiente ed il paesaggio

- [art.6] **Arce naturali protette**
 - Parco nazionale istituito L.U.-A.19
 - Parco regionale istituito L.U.-A.19
 - Riserve e monumenti naturali istituiti e proposti L.U.-A.19
 - Parchi locali di interesse sovacomunale istituiti L.U.-A.19
 - Parchi locali di interesse sovacomunale proposti L.U.-A.19
- [art.45] **Ambiti agricoli strategici**
- [art.12] **Varchi ineditabili** L.U.-A.14
- [art.12] **Varchi consigliati** L.U.-A.14
- [art.13] **Arce di naturalità fluviale** L.U.-A.11
- [art.17] **Terrazzamenti** L.U.-A.11
- [art.20] **Conoidi** L.U.-A.11
- [art.22] **Cascate** L.U.-A.11
- [art.8] **Arce di particolare interesse naturalistico e paesistico**
- [art.14] **Viste attive** L.U.-A.3
- [art.14] **Viste passive** L.U.-A.3
- [art.14] **Tratti di strade panoramiche** L.U.-A.2
- [art.20] **Arce di degrado** L.U.-A.11, L.U.-A.12
- [art.20] **Interventi di schematizzazione**

Le infrastrutture a rete

- [art.58] **Strade (tracciati SS 36 e SS 38 della progettazione regionale):**
 - Fuori terra
 - Galleria
 - Sottopassi
 - Nuovi tracciati proposti
- [art.58] **Ferrovie**
 - Esistente
 - Nuovo tracciato proposto fuori terra
 - Nuovo tracciato proposto in galleria
 - Nuovo tracciato proposto su viadotto
 - Stazione/Scalo esistenti
 - Stazione/Scalo previsti
 - Scalo merci previsto

[art.58] **Aeroporto di Sondrio**

[art.58] **Rete dei sentieri e delle piste ciclabili**

- Sentieri di interesse provinciale L.U.-A.4
- Pista ciclabile esistente L.U.-A.4
- Pista ciclabile da integrare L.U.-A.4

[art.48] **Allevamenti intensivi esistenti** L.U.-A.3

Gli insediamenti ed i servizi

- [art.18] **Itinerari di interesse paesistico-turistico-storico**
 - Strada panoramica del terziere inferiore esistente L.U.-A.2
 - Strada panoramica del terziere inferiore di progetto L.U.-A.2
- [art.9] **Siti di interesse comunitario (SIC)** L.U.-A.21
- [art.9] **Zone a protezione speciale (ZPS)** L.U.-A.21
- [art.7] **Bellezze d'insieme** L.U.-A.4
- [art.63] **Industria ed artigianato di espansione di livello sovacomunale**
 - Arce di espansione
 - Ambiti indicativi
- [art.65] **Servizi di livello intercomunale**
 - Arce o edifici destinati ad importanti nuove localizzazioni
 - IS Istruzione superiore
 - H Ospedale
 - T Tribunale
- [art.66] **Arce scismatiche** L.U.-A.12

Previsioni urbanistiche

- Residenziale esistente
- Residenziale espansione
- Produttivo esistente
- Produttivo espansione
- Poli funzionale
- Commerciale/Direzionale
- Turistico/Ricettivo
- Verde privato
- Servizi pubblici
- Servizi pubblici sovacomunali
- Infrastrutture
- Facce e aree di rispetto

I codici numerici indicati con la sigla L.U.-A.XX fanno riferimento alle categorie della "Legenda Unificata" di cui alla D.G.R. 27 DICEMBRE 2007 - N°86421

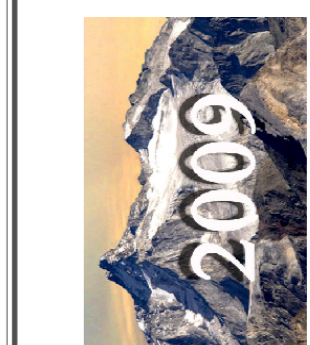
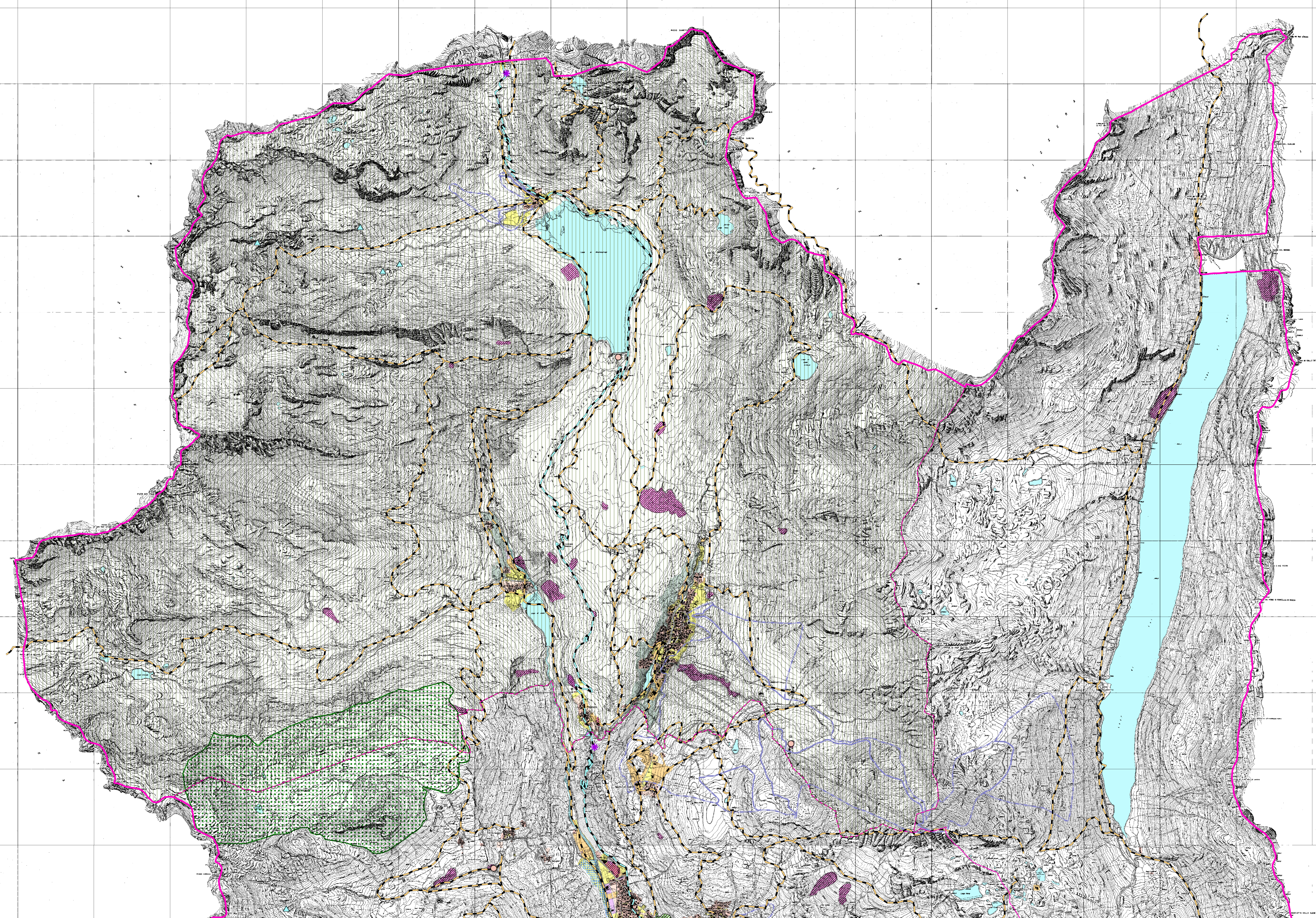

PIANO TERRITORIALE DI COORDINAMENTO PROVINCIALE
AI SENSI DELLA L.R. 12/2005



PROVINCIA DI SONDRIO

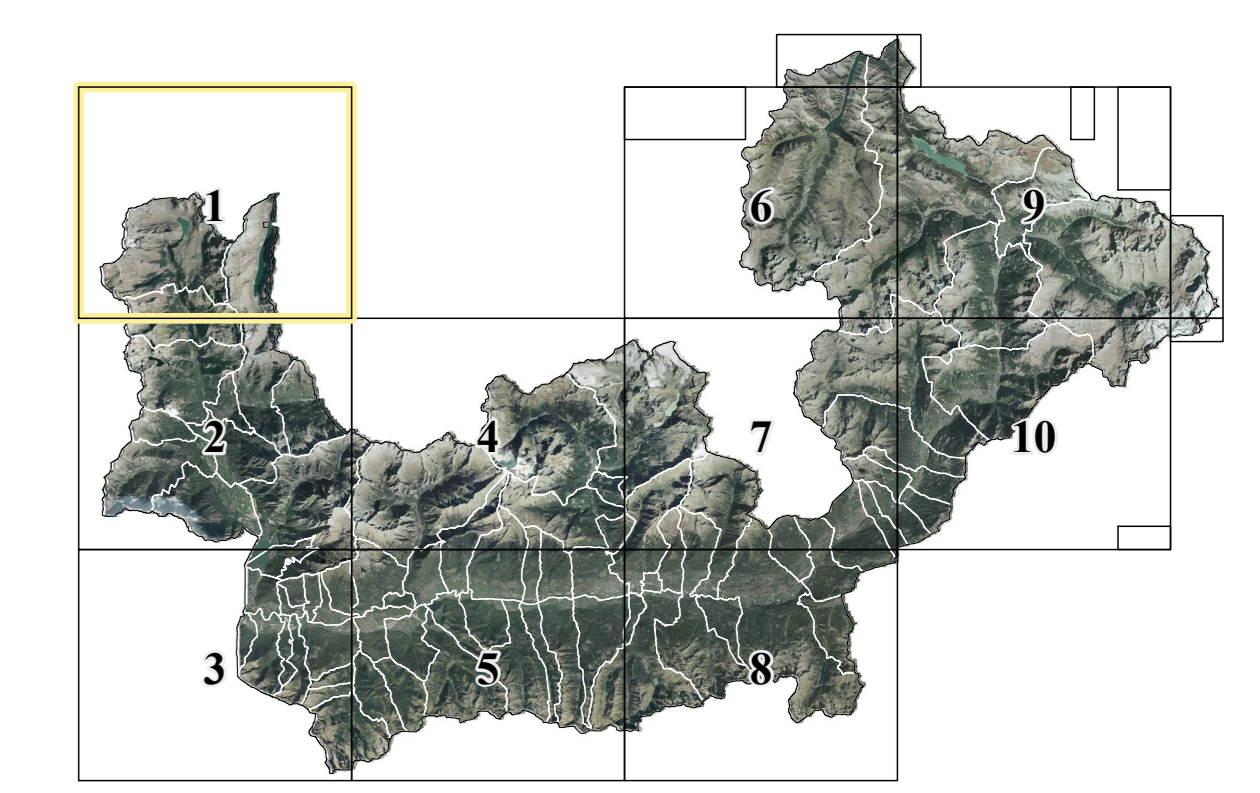

scala: 1:25.000

6.1 Previsioni progettuali strategiche

