

LEGENDA:

- Confine provinciale
 - Confine di Comunità Montana
 - Confine comunale
- Valenze e degrado**
- Presenze archeologiche**
- Presenze archeologiche L.L. 4.2.2
- Rilevanze di interesse storico, architettonico**
- Vie storiche: tracciati principali L.L. 4.2.4
 - Vie storiche: tracciati secondari L.L. 4.2.4
 - Centri storici e nuclei antichi L.L. 4.2.5
- Beni puntuali esterni ai centri storici**
- Architettura religiosa L.L. 4.2.6
 - Architettura militare L.L. 4.2.6
 - Architettura civile L.L. 4.2.6
 - Architettura produttiva L.L. 4.2.6
 - Manufatti connessi alle infrastrutture L.L. 4.2.6
- Elementi tradizionali**
- Malghe e cascine L.L. 4.2.7
 - Siti di importanti avvenimenti storici L.L. 4.2.7
 - Siti di fama leggendaria L.L. 4.2.7
 - Terrazzamenti L.L. 4.2.7
- Arece di particolare interesse geomorfologico [art. 19]**
- Pianori di terra L.L. 4.2.8
 - Rocce montane L.L. 4.2.8
 - Massi erratici L.L. 4.2.8
 - Marnite L.L. 4.2.8
 - Doline L.L. 4.2.8
 - Dossi montani L.L. 4.2.8
 - Zone paludose L.L. 4.2.8
 - Superfici rocciose erodate L.L. 4.2.8
 - Infradenti glaciali di modellamento glaciale L.L. 4.2.8
- Laghi e specchi lacuali [art. 22bis]**
- Laghi e specchi lacuali L.L. 4.2.2
- Cascate [art. 22]**
- Cascate L.L. 4.2.2
- Forre [art. 21]**
- Ombri, gole e forre L.L. 4.2.2
- Geositi [art. 10]**
- Geositi L.L. 4.2.2
- Arece di particolare interesse naturalistico-paesistico [art. 8]**
- Arece di particolare interesse naturalistico-paesistico L.L. 4.2.2
- Rilevanze estetiche visuali e fruibili**
- Monumenti arborei L.L. 4.2.2
 - Punti panoramici L.L. 4.2.2
 - Viste attive L.L. 4.2.2
 - Viste passive L.L. 4.2.2
 - Tratti di strade panoramiche L.L. 4.2.2
 - Sentieri di interesse provinciale L.L. 4.2.2
 - Rete Verde Europea: itinerario della Vallina L.L. 4.2.2
- Degrado del suolo**
- Cave e miniere attive L.L. 4.2.2
 - Cave e miniere dismesse L.L. 4.2.2
 - Discariche L.L. 4.2.2
- Degrado del patrimonio edilizio e dei manufatti**
- Nuclei abbandonati L.L. 4.2.2
 - Manufatti che arrecano danno al paesaggio L.L. 4.2.2
- Arece naturali protette [art. 6]**
- Parco nazionale istituito L.L. 4.2.2
 - Parco regionale istituito L.L. 4.2.2
 - Parchi locali di interesse sovacomunale istituiti L.L. 4.2.2
 - Parchi locali di interesse sovacomunale proposti L.L. 4.2.2
 - Riserve e monumenti naturali L.L. 4.2.2
- Unità tipologiche di paesaggio**
- Macrounità 1 - Paesaggio delle energie di rilievo L.L. 4.2.2
 - Macrounità 2 - Paesaggio di fondovalle L.L. 4.2.2
 - Macrounità 3 - Paesaggio di versante L.L. 4.2.2
 - Macrounità 4 - Paesaggio dei laghi inabissati L.L. 4.2.2
- I codici numerici indicati con la sigla L.L.-XXX fanno riferimento alle categorie della "Legenda Unificata" di cui alla D.G.R. 27 DICEMBRE 2007 - N°86421

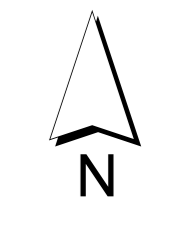

PIANO TERRITORIALE DI COORDINAMENTO PROVINCIALE
AI SENSI DELLA L.R. 12/2005



PROVINCIA DI SONDRIO

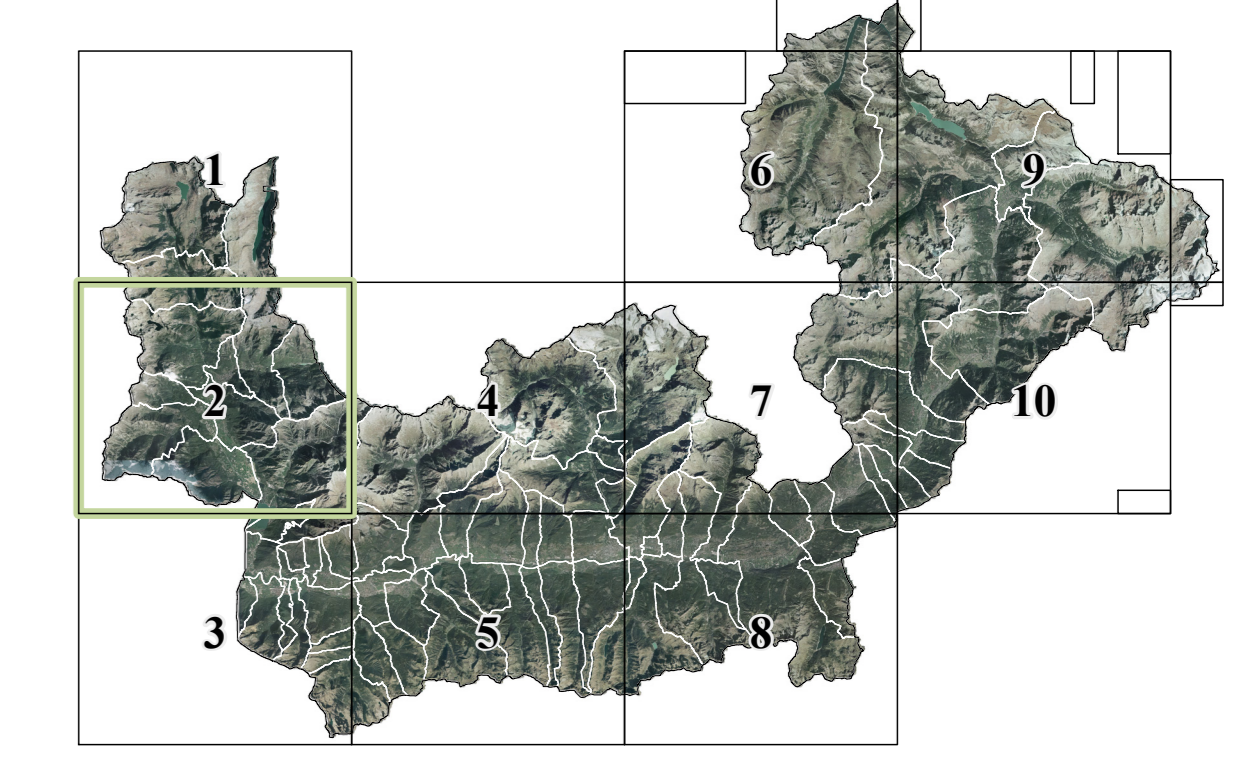

scala: 1:25.000

4.2 Elementi paesistici e rete ecologica

