

Legenda:

Piano di Indirizzo Forestale

Aree boscate

Sintesi delle Previsioni del PTCP

L'ambiente ed il paesaggio:

Aree naturali protette

Ambili agricoli strategici

Varchi inedificabili

Varchi consigliati

Aree di naturalità fluviale

Terrazzamenti

Conoidi

Cascate

Viste attive

Viste passive

Tratti di strade panoramiche

Aree di degrado

Interventi di schermatura

Le infrastrutture a rete:

Strade (tracciati SS 36 della progettazione regionale):

Fuori terra

Galleria

Nuovi tracciati proposti

Ferrovie

Esistente

Nuovo tracciato proposto fuori terra

Nuovo tracciato proposto in galleria

Stazione/Scalo esistenti

Reti dei sentieri e delle piste ciclabili

Sentieri di interesse provinciale

Pista ciclabile esistente

Pista ciclabile da integrare

Gli insediamenti ed i servizi:

Industria ed artigianato di espansione di livello sovracomunale

Aree di espansione

Aree o edifici destinati ad importanti nuove localizzazioni

IS Istruzione superiore

H Ospedale

Aree scistiche

Limiti amministrativi

Confine di Stato

Confine provinciale

Confini comunali

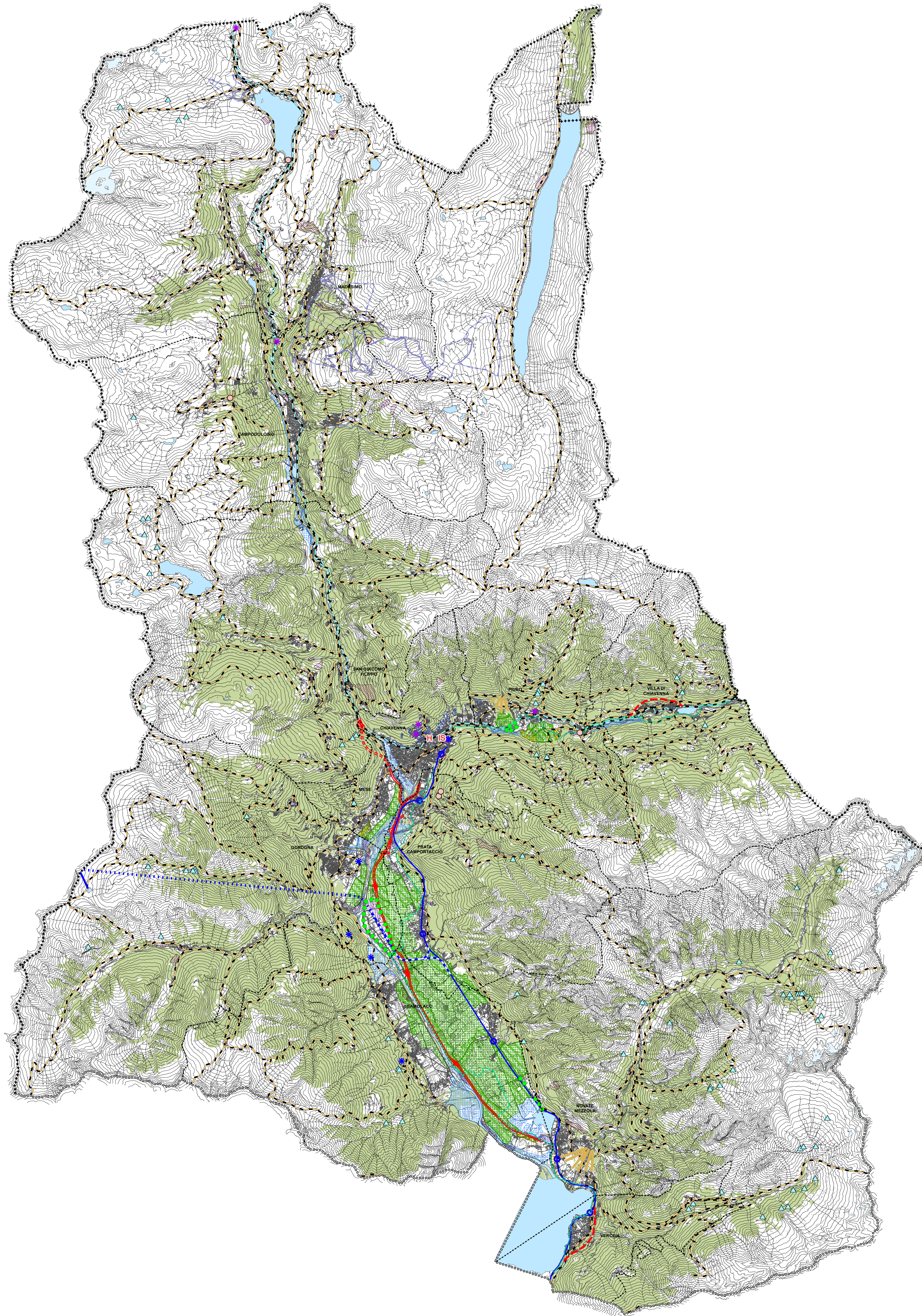

P I F

PIANO DI INDIRIZZO FORESTALE

COMUNITA' MONTANA della VALCHIAVENNA

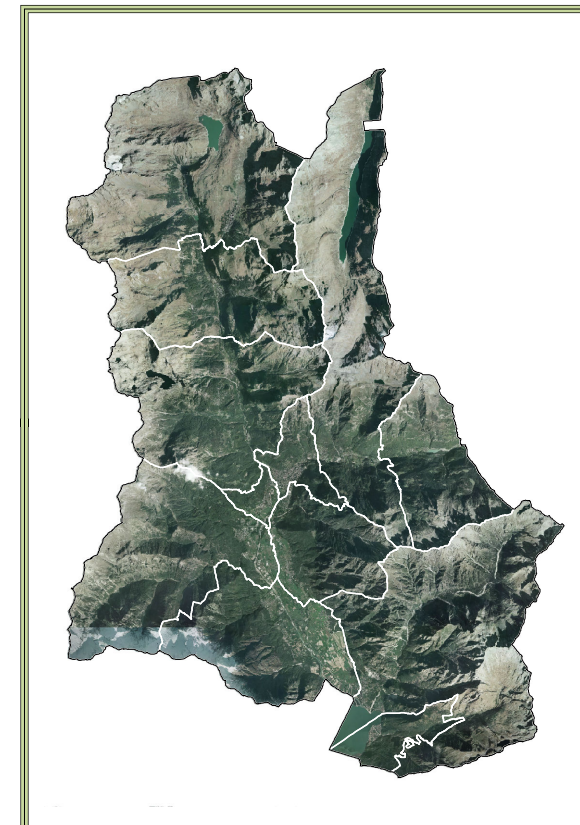

scala: 1:50.000

Tav.8 Tavola inquadramento delle previsioni del PTCP

Gruppo di lavoro:

- Dott.ssa For. Tiziana Stangoni
- Dott. Agr. Contardo Crotti
- Arch. Silvano Molinetti
- Dott. Agr. Attilio Tartarini
- Geol. Claudio Depoli
- Dott. Agr. Junior Attilio Melesi

Committente:

Comunità Montana Valchiavenna

Data: Settembre 2020
ADOZIONE
APPROVAZIONE

Revisione n° 5
n° 7 del 23.03.2018
n° 18 del 12.08.2020