

Piano di Indirizzo Forestale - TAVOLE DI PIANO

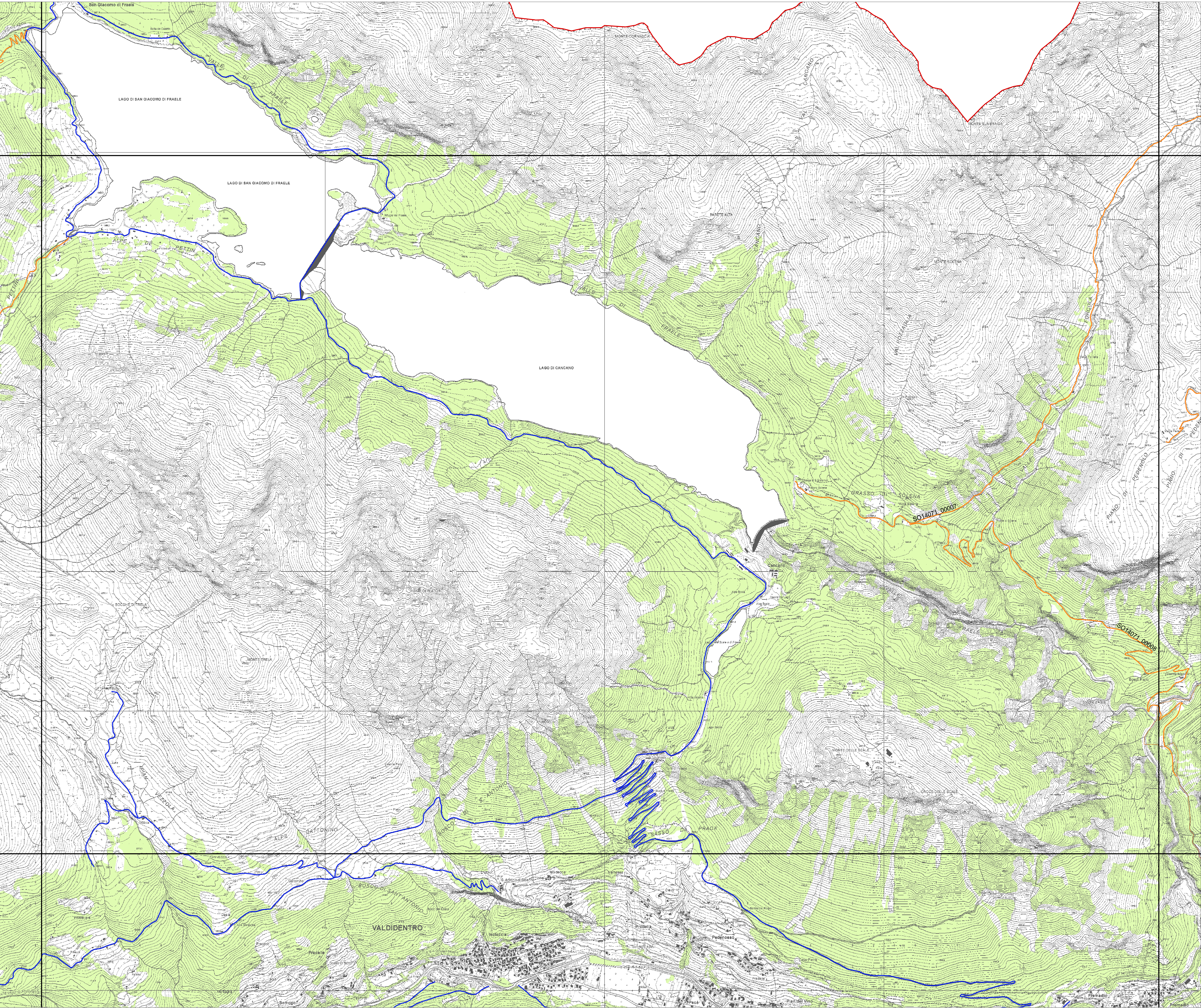

Quadro d'unione

D1A2	D1B2				
D1A3	D1B3	D1C3	D1D3		
D1A4	D1B4	D1C4	D1D4	D1E4	
D1A5	D1B5	D1C5	D1D5	D1E5	E1A5
D2A4	D2B1	D2C1	D2D1	D2E1	E2A1
	D2B2	D2C2	D2D2	D2E2	E2A2
		D2C3	D2D3	D2E3	
		D2C4	D2D4		

Griglia CTR Lombardia      Comunità Montana Alta Valtellina  
Parco Nazionale dello Stelvio  
Confini comunali

- Classe I - Strada transitabile da autocarri privi di rimorchio con peso complessivo fino a 250 q.li
- Classe II - Strada transitabile da trattori con rimorchio ed autocarri leggeri con peso complessivo inferiore a 200 q.li
- Classe III - Strada transitabile da automezzi leggeri con peso complessivo inferiore a 100 q.li
- Classe IV - Strada transitabile da mezzi leggeri con peso complessivo inferiore a 40 q.li
- Viabilità - NO VASP
- Bosco

COMUNITÀ MONTANA  
**Alta Valtellina**

Provincia di Sondrio      Regione Lombardia

PIANO DI INDIRIZZO FORESTALE

Periodo di validità: 15 anni

Con decorrenza dalla data di approvazione  
da parte della Provincia di Sondrio  
(Delibera del Consiglio Provinciale n.8 del 27 marzo 2018)

TAVOLA N. 16

CARTA DELLA VIABILITA'  
AGRO-SILVO-PASTORALE (VASP)

SEZIONE: D1C4

scala di restituzione: 1:10.000

base cartografica:  
CTR RASTER - Regione Lombardia

Comunità Montana Alta Valtellina

Consorzio Forestale Alta Valtellina

Comunità Montana Alta Valtellina