

Piano di Indirizzo Forestale - TAVOLE DI PIANO

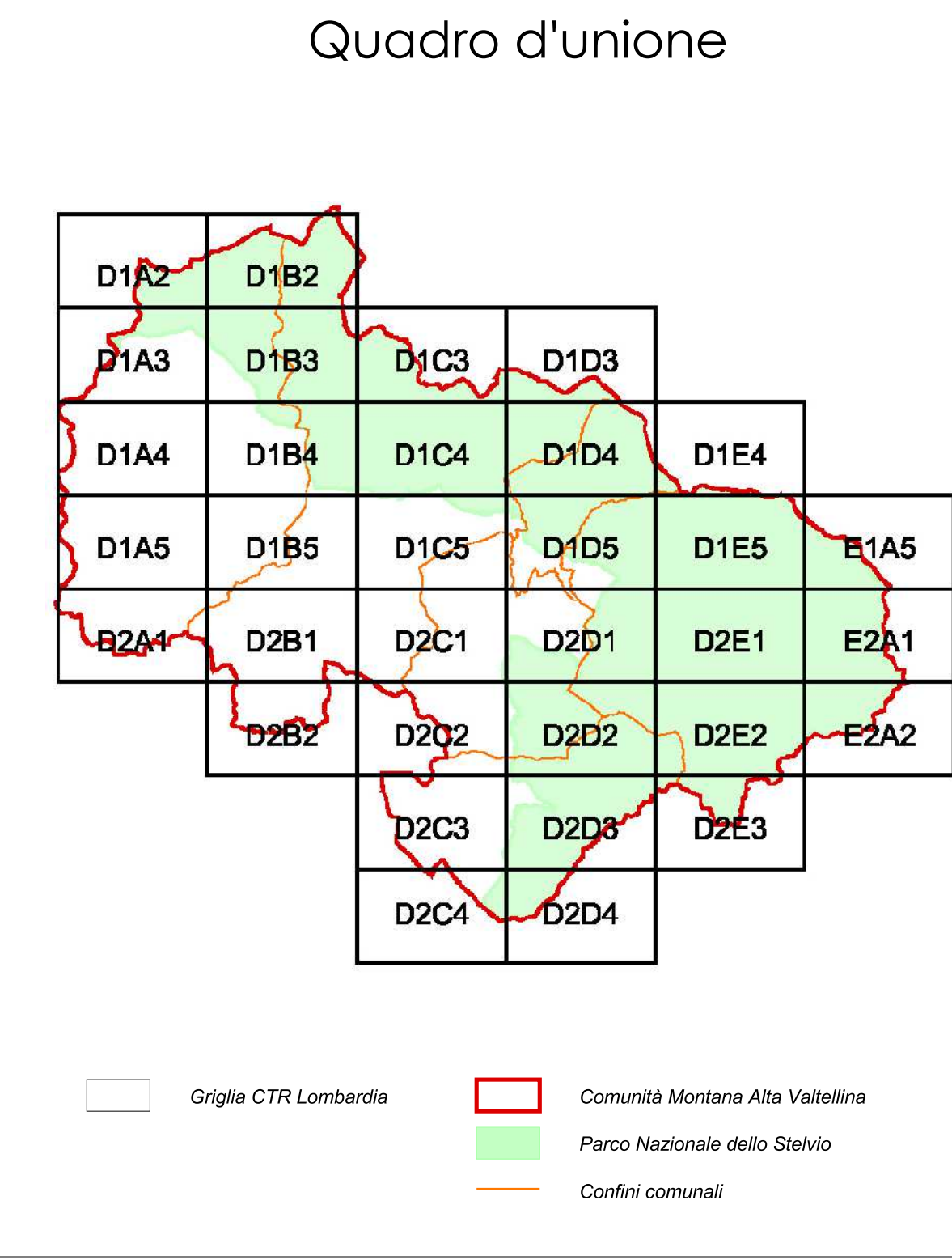

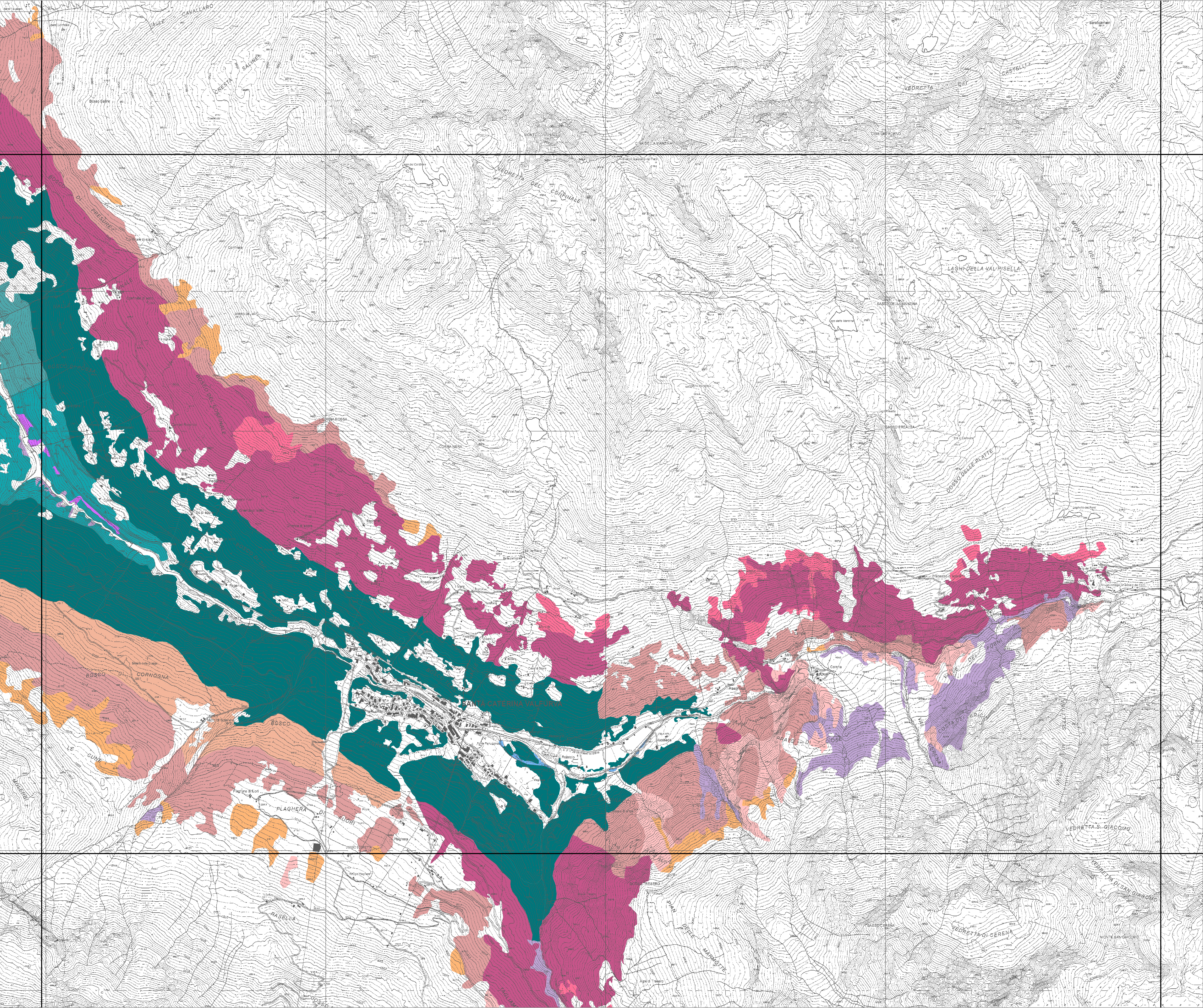

COMUNITÀ MONTANA  
**Alta Valtellina**



Provincia di Sondrio



Regione Lombardia

**PIANO DI INDIRIZZO FORESTALE**

Periodo di validità: 15 anni

Con decorrenza dalla data di approvazione  
da parte della Provincia di Sondrio  
(Delibera del Consiglio Provinciale n.8 del 27 marzo 2018)

**TAVOLA N. 2**

**CARTA DEI TIPI FORESTALI**

SEZIONE: D2E1

scala di restituzione: 1:10.000

base cartografica:  
CTR RASTER - Regione Lombardia

Comunità Montana Alta Valtellina

Consorzio Forestale Alta Valtellina