

Piano di Indirizzo Forestale - TAVOLE DI PIANO

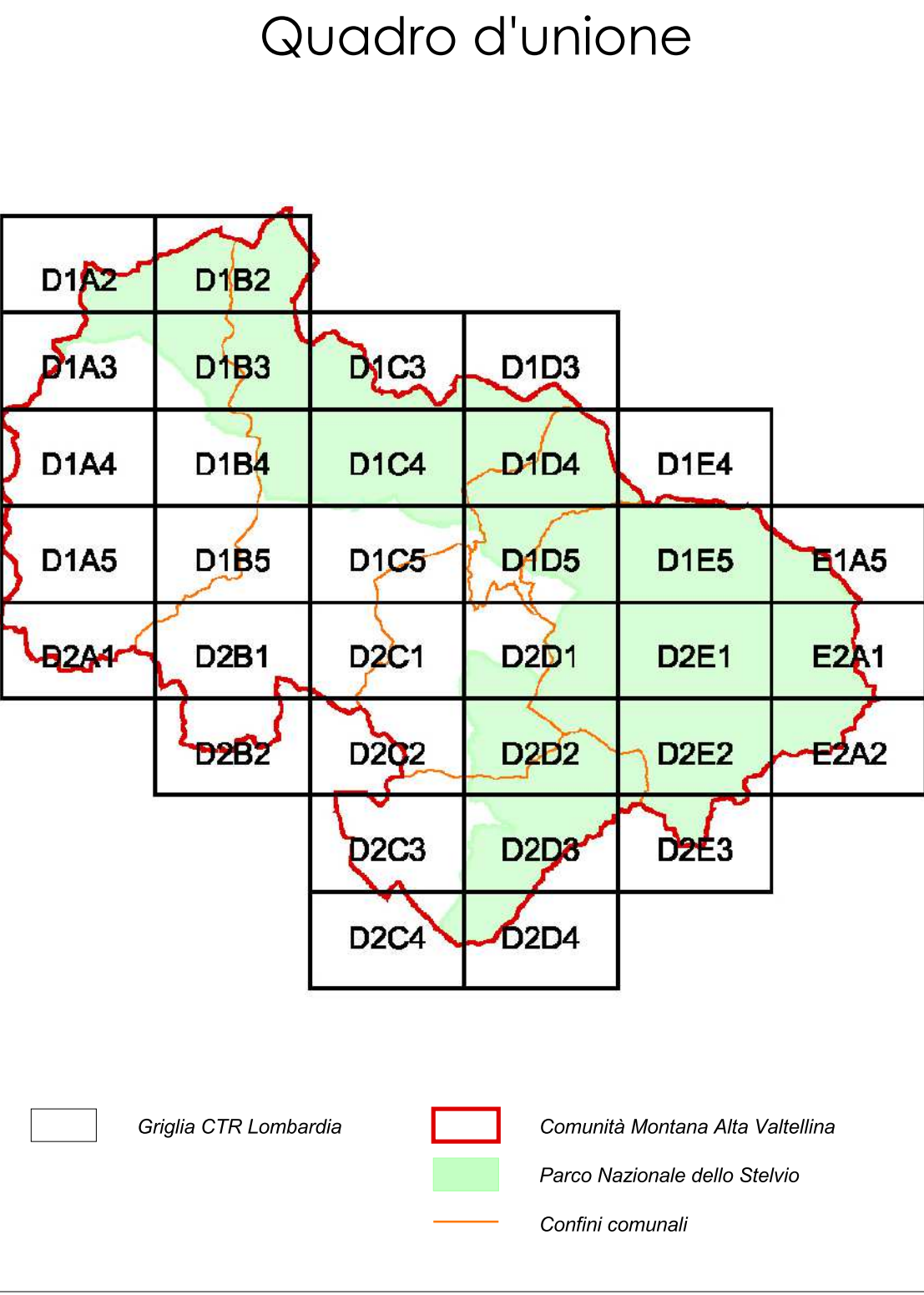

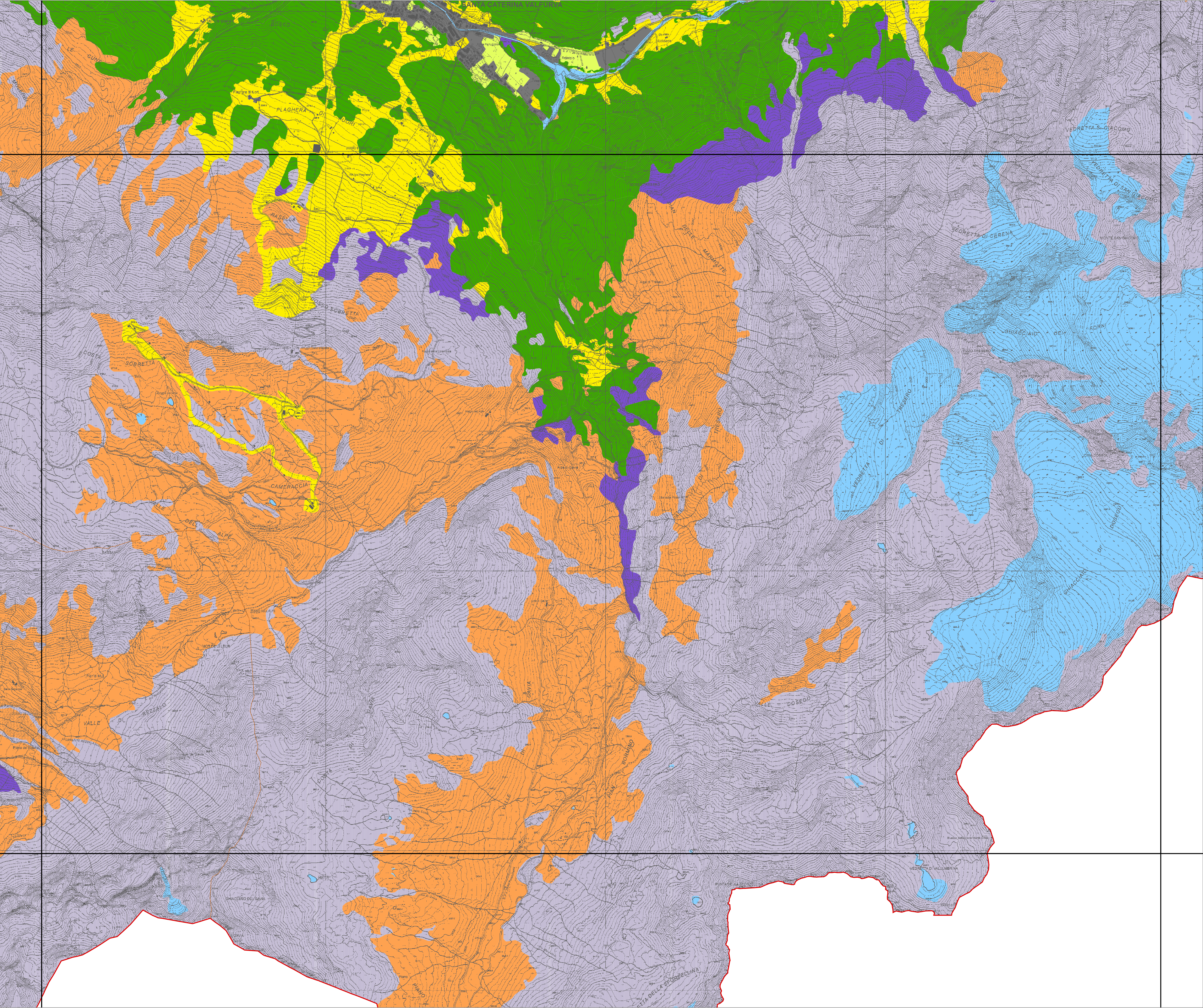

COMUNITÀ MONTANA
Alta Valtellina



Provincia di Sondrio



Regione Lombardia

PIANO DI INDIRIZZO FORESTALE

Periodo di validità: 15 anni

Con decorrenza dalla data di approvazione
da parte della Provincia di Sondrio
(Delibera del Consiglio Provinciale n.8 del 27 marzo 2018)

TAVOLA N. 1b

CARTA DELL'USO DEL SUOLO

SEZIONE: D2E2

scala di restituzione: 1:10.000

base cartografica:
CTR RASTER - Regione Lombardia

Comunità Montana Alta Valtellina

Consorzio Forestale Alta Valtellina