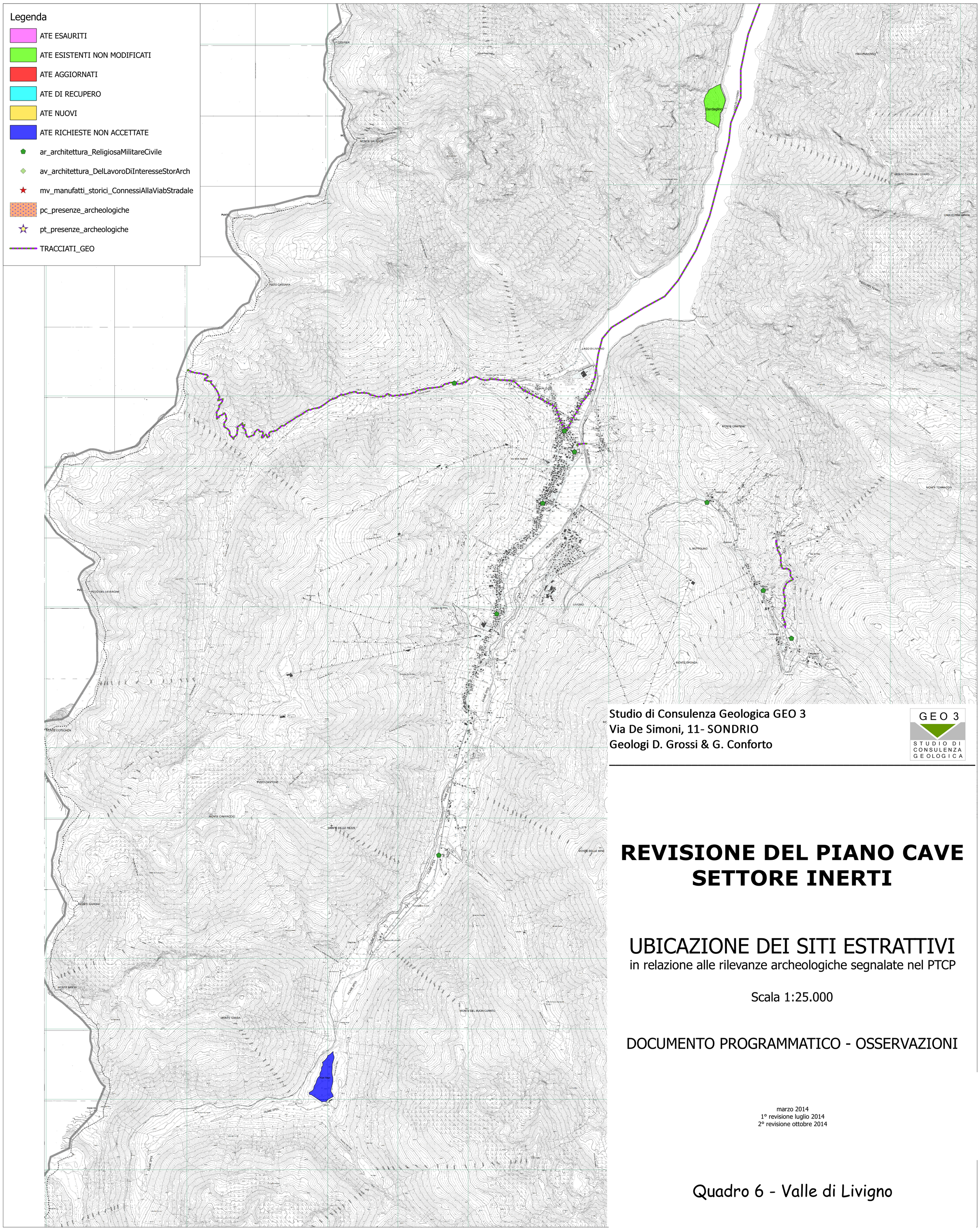

Studio di Consulenza Geologica GEO 3
Via De Simoni, 11- SONDRIO
Geologi D. Grossi & G. Conforto

GEO 3
STUDIO DI CONSULENZA GEOLOGICA

REVISIONE DEL PIANO CAVE
SETTORE INERTI

UBICAZIONE DEI SITI ESTRATTIVI

in relazione alle rilevanze archeologiche segnalate nel PTCP

Scala 1:25.000

DOCUMENTO PROGRAMMATICO - OSSERVAZIONI

marzo 2014
1° revisione luglio 2014
2° revisione ottobre 2014

Quadro 6 - Valle di Livigno