

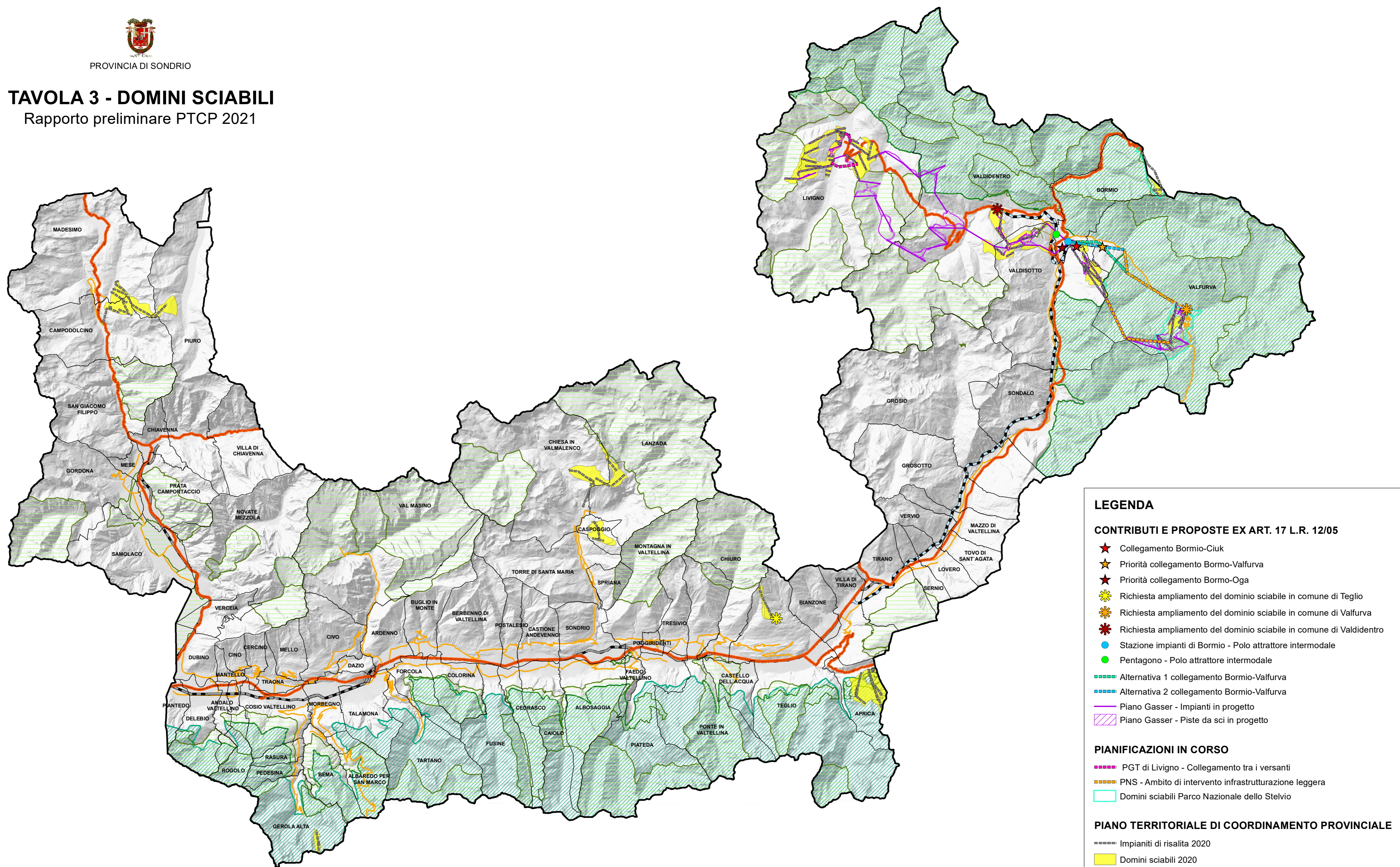

PROVINCIA DI SONDRIO

TAVOLA 3 - DOMINI SCIABILI

Rapporto preliminare PTCP 2021



LEGENDA

CONTRIBUTI E PROPOSTE EX ART. 17 L.R. 12/05

- ★ Collegamento Bormio-Ciuk
- ★ Priorità collegamento Bormio-Valfurva
- ★ Priorità collegamento Bormio-Oga
- ✱ Richiesta ampliamento del dominio sciabile in comune di Teglio
- ✱ Richiesta ampliamento del dominio sciabile in comune di Valfurva
- ✱ Richiesta ampliamento del dominio sciabile in comune di Valldidentro
- Stazione impianti di Bormio - Polo attrattore intermodale
- Pentagono - Polo attrattore intermodale
- Alternativa 1 collegamento Bormio-Valfurva
- Alternativa 2 collegamento Bormio-Valfurva
- Piano Gasser - Impianti in progetto
- Piano Gasser - Piste da sci in progetto

PIANIFICAZIONI IN CORSO

- PGT di Livigno - Collegamento tra i versanti
- PNS - Ambito di intervento infrastrutturazione leggera
- Domini sciabili Parco Nazionale dello Stelvio

PIANO TERRITORIALE DI COORDINAMENTO PROVINCIALE

- Impianti di risalita 2020
- Domini sciabili 2020
- Strade statali
- Strade provinciali
- Rete ferroviaria esistente
- Mobilità ferroviaria di progetto nelle pianificazioni
- Parchi Nazionali e Regionali
- Rete natura 2000
- Limiti comunali